



ATLAS

Territorios indígenas y afrodescendientes

de las Regiones Autónomas de la Costa Caribe Norte y Sur, de la Zona de Régimen Especial Alto Wangki y Bocay de Nicaragua.



Presentación

La Constitución Política de Nicaragua reconoció en 1986, las formas comunales de propiedad de las tierras de los Pueblos Originarios y Afro descendientes de las Regiones Autónomas. El proceso de restitución de derechos históricos ha permitido titular las tierras colectivas de 23 territorios indígenas y afrodescendientes en las Regiones Autónomas de la Costa Caribe Norte y Sur y, el Alto Coco y Bocay, que corresponden a más de 300 comunidades y representa el 30% del territorio nicaragüense.

La propiedad comunal fue incorporada como un derecho en el Estatuto de Autonomía de las Comunidades de la Costa Caribe y la Ley No. 445, relativa al *Régimen de propiedad comunal de los pueblos indígenas y comunidades étnicas de las Regiones Autónomas de la Costa Caribe de Nicaragua y de los Ríos Bocay, Coco, indio y Maíz*, estableció el procedimiento para la demarcación y titulación. La Ley 445, define el territorio indígena y étnico como el “espacio geográfico que cubre la totalidad del hábitat de un grupo de comunidades indígenas o étnicas que conforman una unidad territorial donde se desarrollan, de acuerdo a sus costumbres y tradiciones”.

El compromiso de transformación del Estado Nicaragüense para responder a la multiétnicidad refuerza la necesidad de producir información relevante. Con este Atlas de los Territorios Indígenas y Afro descendientes de las Regiones Autónomas y Alto Coco y Bocay, se da continuidad a ese proceso, poniendo a disposición material relativo a los derechos territoriales y de autonomía.

Lic. Emilse Vanegas
Presidenta CRA- RACCN
Presidenta CONADETI



MSc. Carlos Alemán C.
Coordinador de Gobierno
Regional CCN



Créditos

Atlas de territorios indígenas y afrodescendientes de las Regiones Autónomas de la Costa Caribe Norte y Sur, y de la Zona de Régimen Especial Alto Wangki y Bocay/
Gobiernos Territoriales

1ª ed. – Managua, Septiembre 2022.

Editorial Universitaria. UNAN-Managua 52p.

Cosmovisión/Costa Caribe/Nicaragua/pueblos indígenas

ISBN: 978-99964-62-04-7

©2022 para la presente edición:

© Editorial Universitaria UNAN-Managua

De la Rotonda Universitaria 1 km al Sur

Villa Fontana, Managua, Nicaragua

Apartado Postal #663

www.unan.edu.ni / editorial@unan.edu.ni

Editor: Carlos Lenys Cruz Barrios/Adilia Alemán Cunningham.

Diseño y diagramación: Marvin Gutiérrez Rodríguez

Fotografías: Eileen Mairena, Ana Lucia Alemán,

Glenn Cuthbert

Canal 22, voz e imagen de la Autonomía

Gobierno Regional Autónomo Costa Caribe Norte

Impreso en Editorial Universitaria, UNAN-Managua.

Hecho e Impreso en Nicaragua.

ÍNDICE

ATLAS DE TERRITORIOS INDÍGENAS Y AFRO DESCENDIENTES DE LAS REGIONES AUTÓNOMAS DE LA COSTA CARIBE NORTE Y SUR, DE LA ZONA DE RÉGIMEN ESPECIAL WANGKY Y BOCAY DE NICARAGUA

Presentación 9

Zona del Régimen Especial Alto Wangky y Bocay

| | |
|-------------------------------------|---|
| 1. Kipla Sait Tasbaika Kum..... | 7 |
| 2. Mayangna Sauni Bu..... | 8 |
| 3. Miskito Indian Tasbaika Kum..... | 9 |

Región Autónoma Costa Caribe Norte

| | |
|--|----|
| 1. Mayangna Sauni As..... | 11 |
| 2. Mayangna Sauni Bas..... | 12 |
| 3. Mayangna Sauni Arungka..... | 13 |
| 4. Awas Tingni Mayangnina Sauni Umani..... | 14 |
| 5. Prinzu Awala..... | 15 |
| 6. Prinzu Auhya Uh..... | 16 |
| 7. Tasba Pri Indigena..... | 17 |
| 8. Tawira..... | 18 |
| 9. Twi Yahbra..... | 19 |
| 10. Wangki Li Aubra Tasbaya..... | 20 |
| 11. Wangki Maya Tasbaya..... | 21 |
| 12. Wangki Twi - Tasba Raya..... | 22 |
| 13. Waupasa Twi Territorios Miskito y Afrodescendientes..... | 23 |
| 14. Karatá Territorios Miskitos y Mayangnas..... | 24 |
| 15. Li Lamni Tasbaika Kum..... | 25 |
| 16. Tuahka Territorio Miskitu Mayangna Ulwas..... | 26 |
| 17. Wangky Awala Kupia..... | 27 |

Región Autónoma Costa Caribe Sur

| | |
|--|----|
| 1. Awaltara Luphia Nani Tasbaya..... | 29 |
| 2. Diez comunidades indígenas y afrodescendientes de la cuenca de Laguna de Perla..... | 30 |
| 3. Tasbapauni-Marshall Point..... | 30 |
| 4. Bluefields Afrodescendant Creol Territory..... | 31 |
| 5. Territorio Rama y Creole..... | 32 |

MAPA DE TERRITORIOS INDÍGENAS Y AFRO DESCENDIENTES DE LAS REGIONES AUTÓNOMAS DE LA COSTA CARIBE NORTE Y SUR, DE LA ZONA DE RÉGIMEN ESPECIAL WANGKY Y BOCA Y DE NICARAGUA

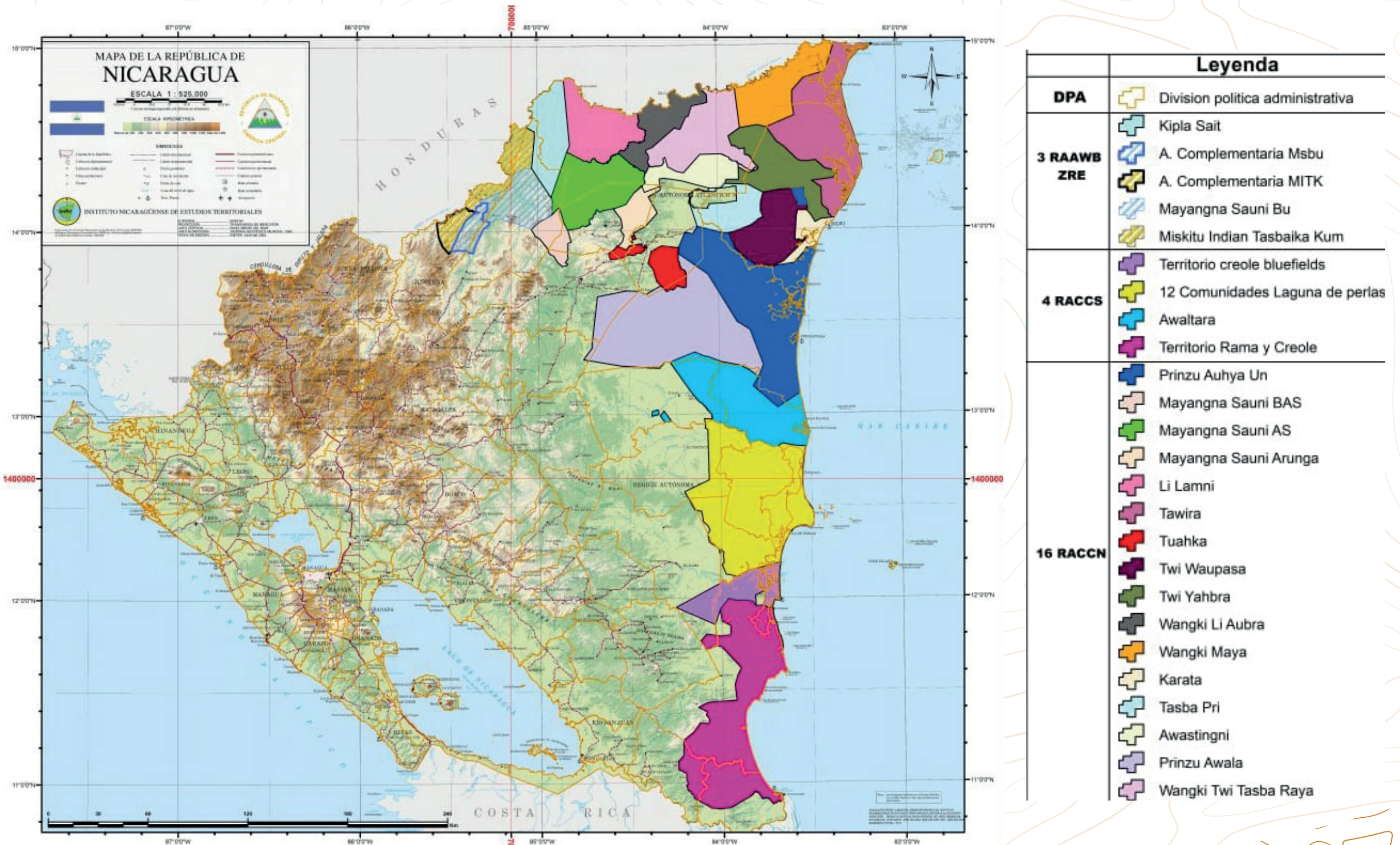

Zona de Régimen Especial Alto Wangky y Bocay



TERRITORIO INDÍGENA

KIPLA SAIT TASBAIKA KUM

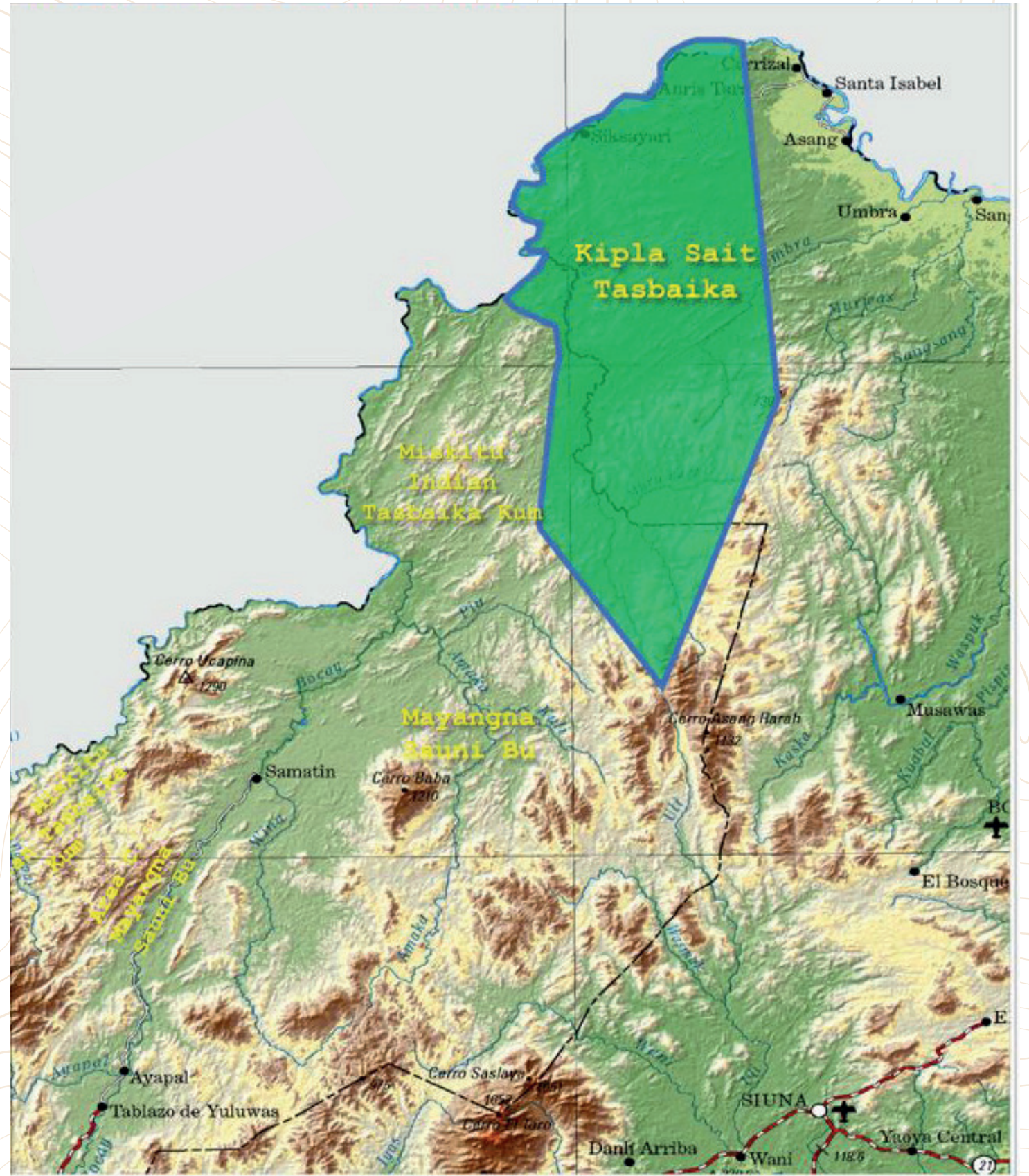

AUTORIDADES

- Granicio Fernández Zacarías, Presidente
- Treminio Salomón Lacayo, Vicepresidenta
- Eberaldo Lacayo Cruz, Juez Territorial
- Modesto Smith Henry, Secretario
- Ailina Chow Prado, Tesorera
- Maribel Carlos Cruz, Fiscal
- Rosibel Williams Henry, Vocal
- Marcia Serapio Sacarias, ONG-Mujeres
- Guemis Cruz, Resp. Deporte

SENDEROS Y CAMINOS

— Transitable todo el año

LUGARES POBLADOS

● Población Rural

RELIEVE

▲ Cola de Nivelación

● Elevación Acotada

— Curva de Nivel

HIDROGRAFÍA

~ Ríos Navegables y Caños

VEGETACIÓN

■ Cultivos

■ Barbecho

■ Bosque Cerrado

LÍMITES

□ Territorio Indígena

□ Municipal



TERRITORIO INDÍGENA

MAYANGNA SAUNI BU



Microlocalización



AUTORIDADES

- Rodrigo López Picado, Presidente
- Junner Dixon Fernández, Secretario
- Cesar Antonio Bucardo Dixon, Consejo Territorial
- Miguel Hernández Castillo, Juez Territorial
- Luis Evelio Dixon Cobán, Resp. Comp. Producción
- Jesús Espinoza Landero, Resp. Comp. Salud
- Melvin Antonio Hernández Dixon, Resp. Comp. Educación
- Isabel Rivera, Resp. Comp. Religión
- Manuel Zelaya Pérez, Resp. Comp. Desarrollo Comunitario
- Marisol Hernández Blandón, Resp. Comp. Niñez y Adolescencia



Vértices del Territorio Msbu



Vértices Área Complementaria Msbu



Polígono Territorio Msbu



Polígono Área Complementaria Msbu



TERRITORIO INDÍGENA

MISKITU INDIAN TASBAIKA KUM

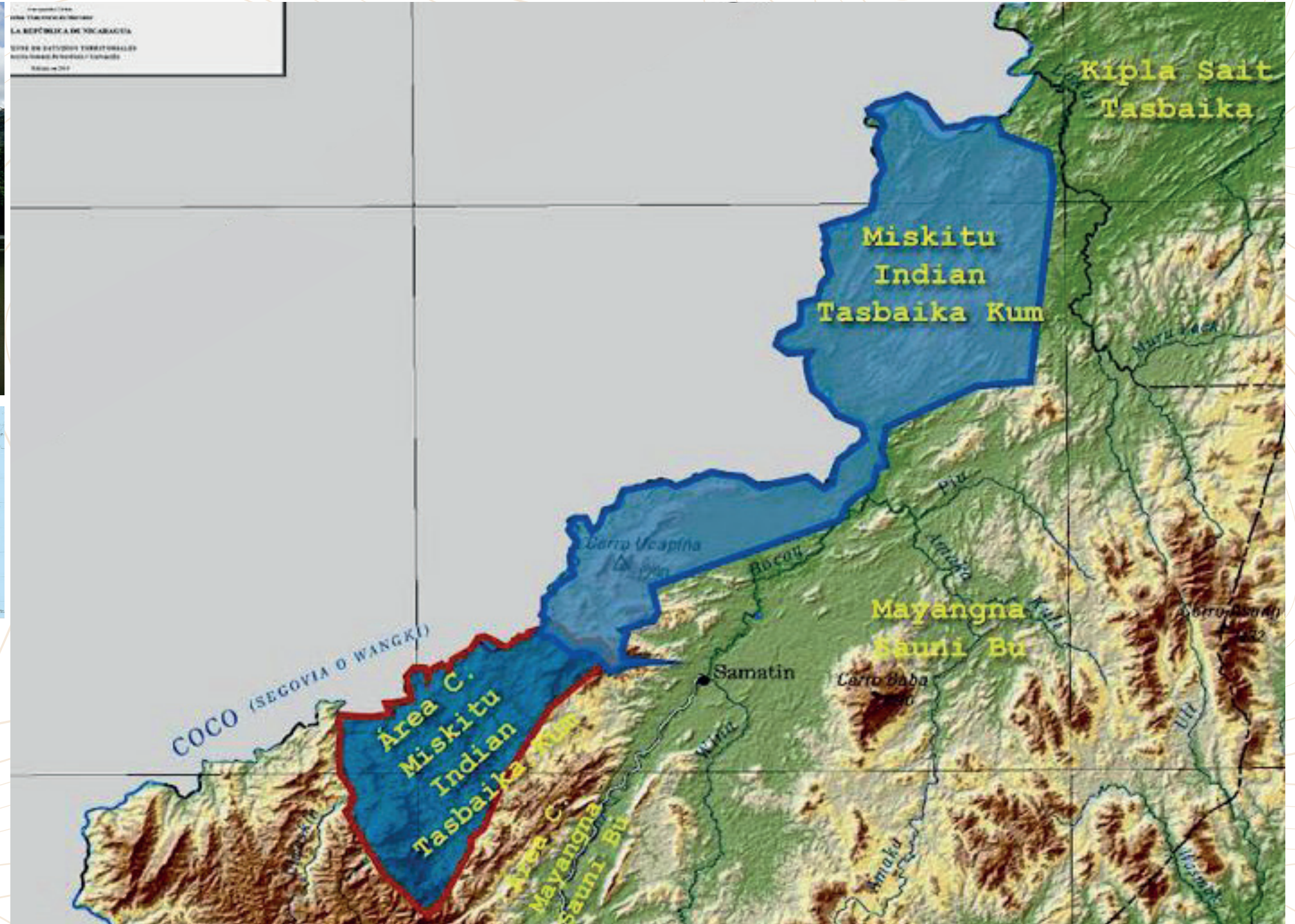

AUTORIDADES

- Rodrigo López Picado, Presidente
- Junner Dixon Fernández, Secretario
- César Antonio Bucardo Dixon, Consejo Territorial
- Miguel Hernández Castillo, Juez Territorial
- Luis Evelio Dixon Cobán, Resp. Comp. Producción
- Jesús Espinoza Landero, Resp. Comp. Salud
- Melvin Antonio Hernández Dixon, Resp. Comp. Educación
- Isabel Rivera, Resp. Comp. Religión
- Manuel Zelaya Pérez, Resp. Comp. Desarrollo Comunitario
- Marisol Hernández Blandón, Resp. Comp. Niñez y Adolescencia

 Vértices del Territorio Msbu
  Vértices Área Complementaria Msbu
  Polígono Territorio Msbu
  Polígono Área Complementaria Msbu

Región Autónoma Costa Caribe Norte



TERRITORIO INDÍGENA

MAYANGNA SAUNI AS

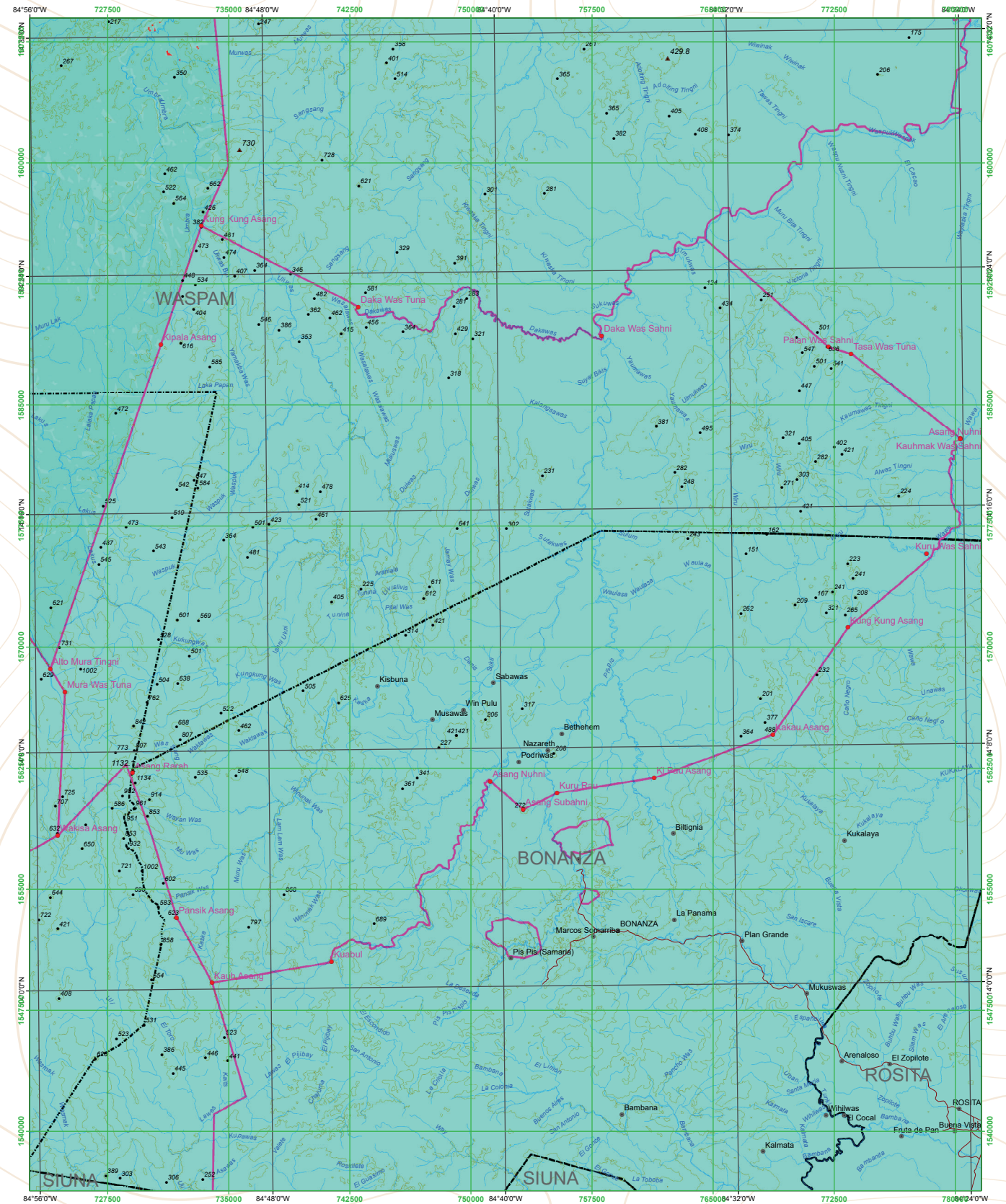

AUTORIDADES

Baldino Ramón Tylor, Coordinador GTI

Brenda Alicia Taylor Frank, Coordinadora General

Benicio Zeledón Fritz, Coordinador Comunal

Miembros del GTI

Rolando Davis Jacobo

Molins Lino Awawack

William Sebastian Patrón

Raquel Yamicelia Lacayo Erants

Benerio Lenin Miguel Avelino

Valeriano Antolin Eheets Flores

Jorge Salomón Justo

Abetnico Rufus Patrón

Arnulfo José Ordoñez Benítez

Mateo Benito Torres Grey

LUGARES POBLADOS

● Población Rural

LÍMITES

▭ Territorio Indígena

▭ Municipal

RELIEVE

▲ Cota de Nivelación

● Elevación Acotada

— Curva de Nivel

SENDEROS Y CAMINOS

— Transitable todo el año

HIDROGRAFÍA

— Ríos Navegables y Caños

VEGETACIÓN

■ Cultivos

■ Barbecho

■ Bosque Cerrado



TERRITORIO INDÍGENA

MAYANGNA SAUNI BAS



AUTORIDADES

- Justo Orlando Taylor Gutiérrez, Presidente
- Ermicinda Díaz Lacayo, Vicepresidenta
- Marcelino Yutan Díaz Gutiérrez, Secretario
- Matilde Lacayo Indalecia, Secretaria
- Alejandrina Sales Garmendez, Tesorera
- Reunaldo Garmendia Gutiérrez, Fiscal
- Ricardo Mercado Cáceres, Fiscal
- Ernesto Barcio Indalecio, 1er Vocal
- Saturnina Teofilo Barcio, 2do Vocal

LUGARES POBLADOS

- Población Rural

RELIEVE

- ▲ Cota de Nivelación
- Elevación Acotada
- Curva de Nivel

HIDROGRAFÍA

- Ríos Navegables y Caños

SENDEROS Y CAMINOS

- Transitable todo el año

VEGETACIÓN

- Cultivos
- Bosque Latifoliado Abierto
- Bosque Latifoliado Cerrado

LÍMITES

- Territorio Indígena
- Municipal

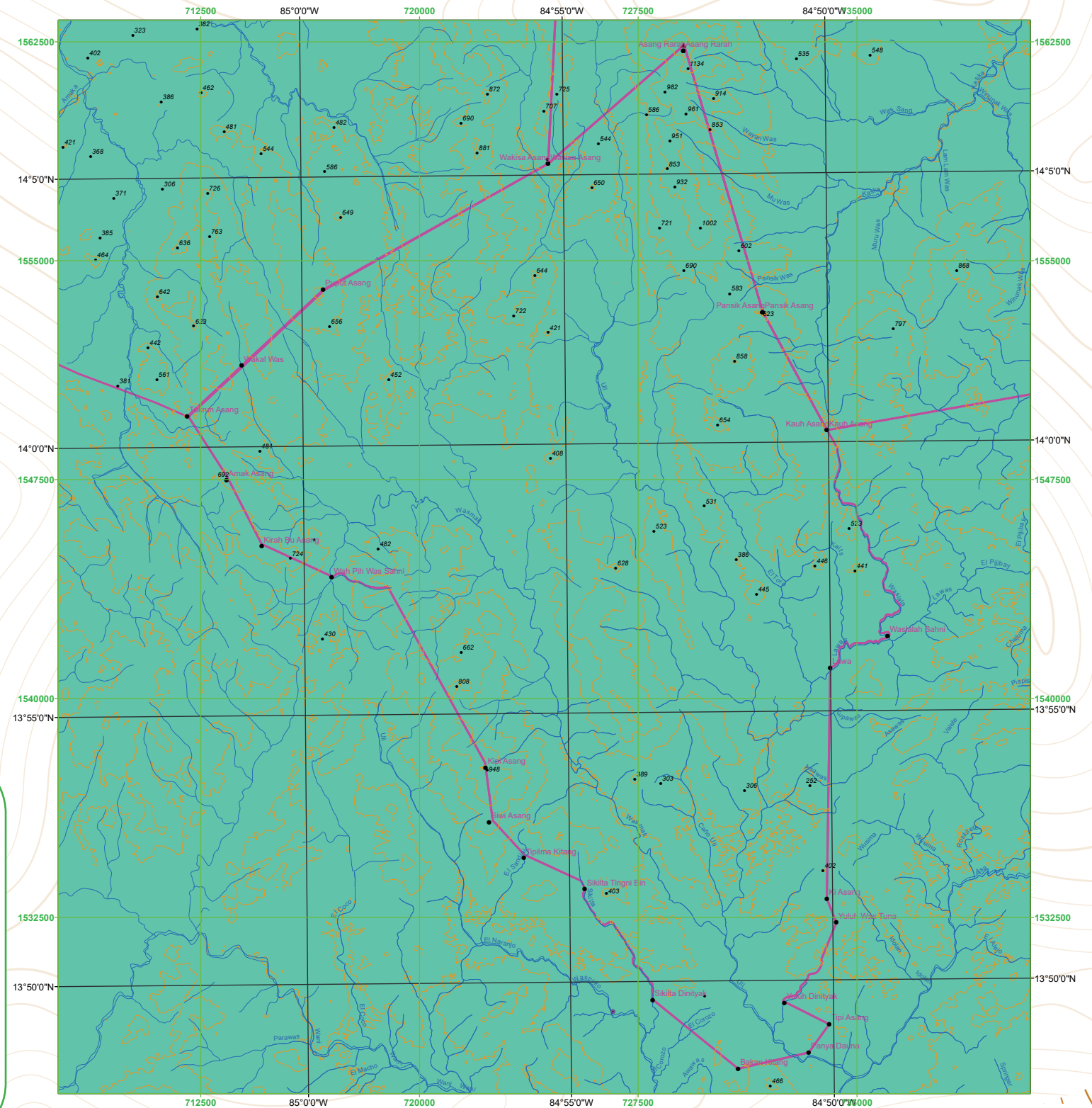



TERRITORIO INDÍGENA

MAYANGNA SAUNI ARUNGKA

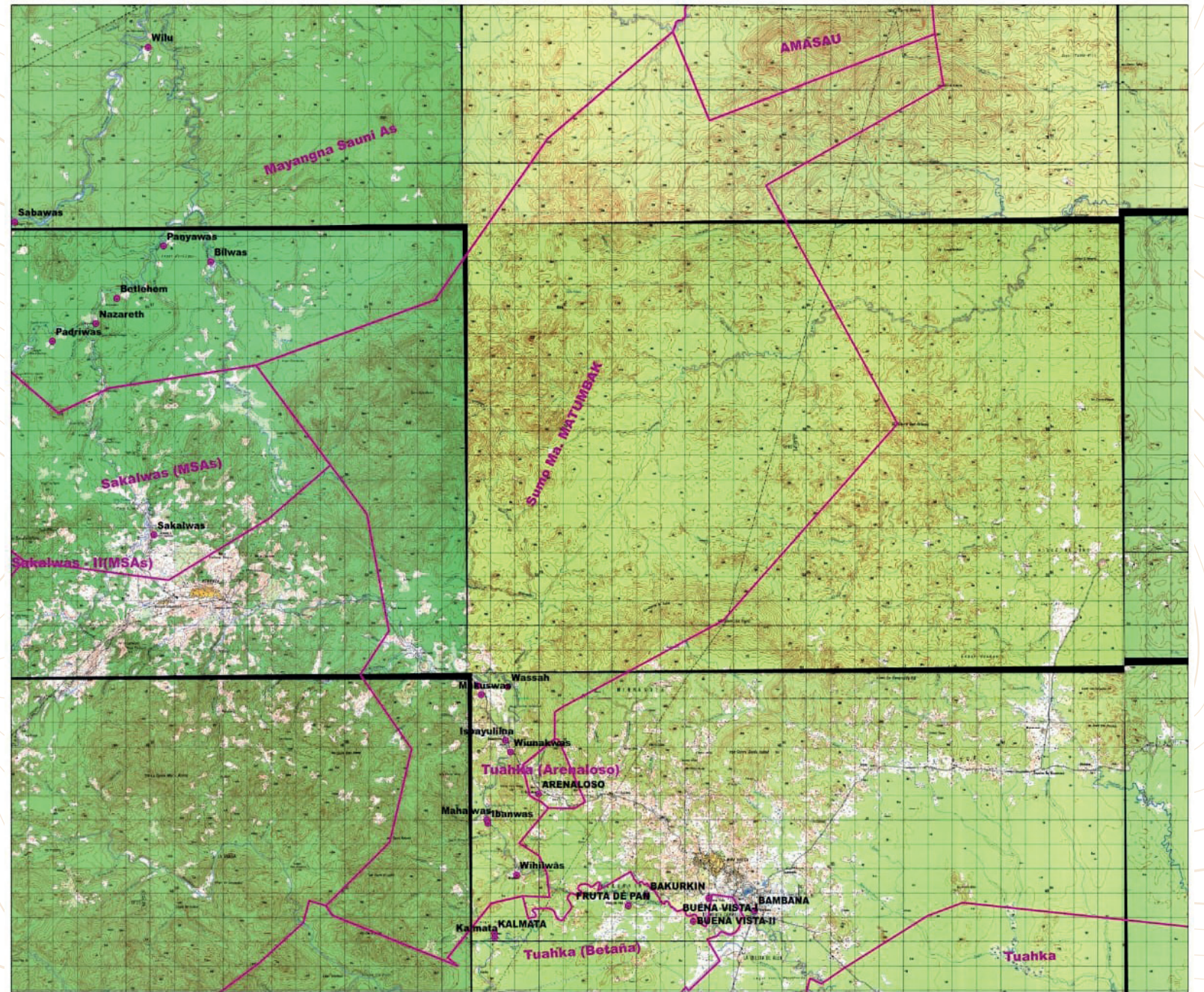

LUGARES POBLADOS

- Población Rural

RELIEVE

- ▲ Cota de Nivelación
- Elevación Acotada
- Curva de Nivel

HIDROGRAFÍA

- Ríos Navegables y Caños

SENDEROS Y CAMINOS

- Transitante todo el año

VEGETACIÓN

- Cultivos
- Bosque Latifoliado Abierto
- Bosque Latifoliado Cerrado

LÍMITES

- Territorio Indígena
- Municipal

AUTORIDADES

- Mario Peralta Bands, Presidente
- Denis Benitez Patrón, 1er Vicepresidente
- Roger Pedro Taylor Huete, 2do Vicepresidente
- Eleazar Damassio Lazaro, 1er Secretario
- Néstor Dixon Boding, 2do Secretario

- Melesio Melendrez Benites, Tesorero
- Yanina Dixon Edwing, Fiscal
- Brenda Miguel Juwith, 1er Vocal
- Martina Juwith Williams, 2do Vocal
- Haileman Estrada Judith Hernández, Juez Territorial
- Eliseo López, Cacique Territorial



TERRITORIO INDÍGENA

AWAS TINGNI MAYANGNINA SAUNI UMANI

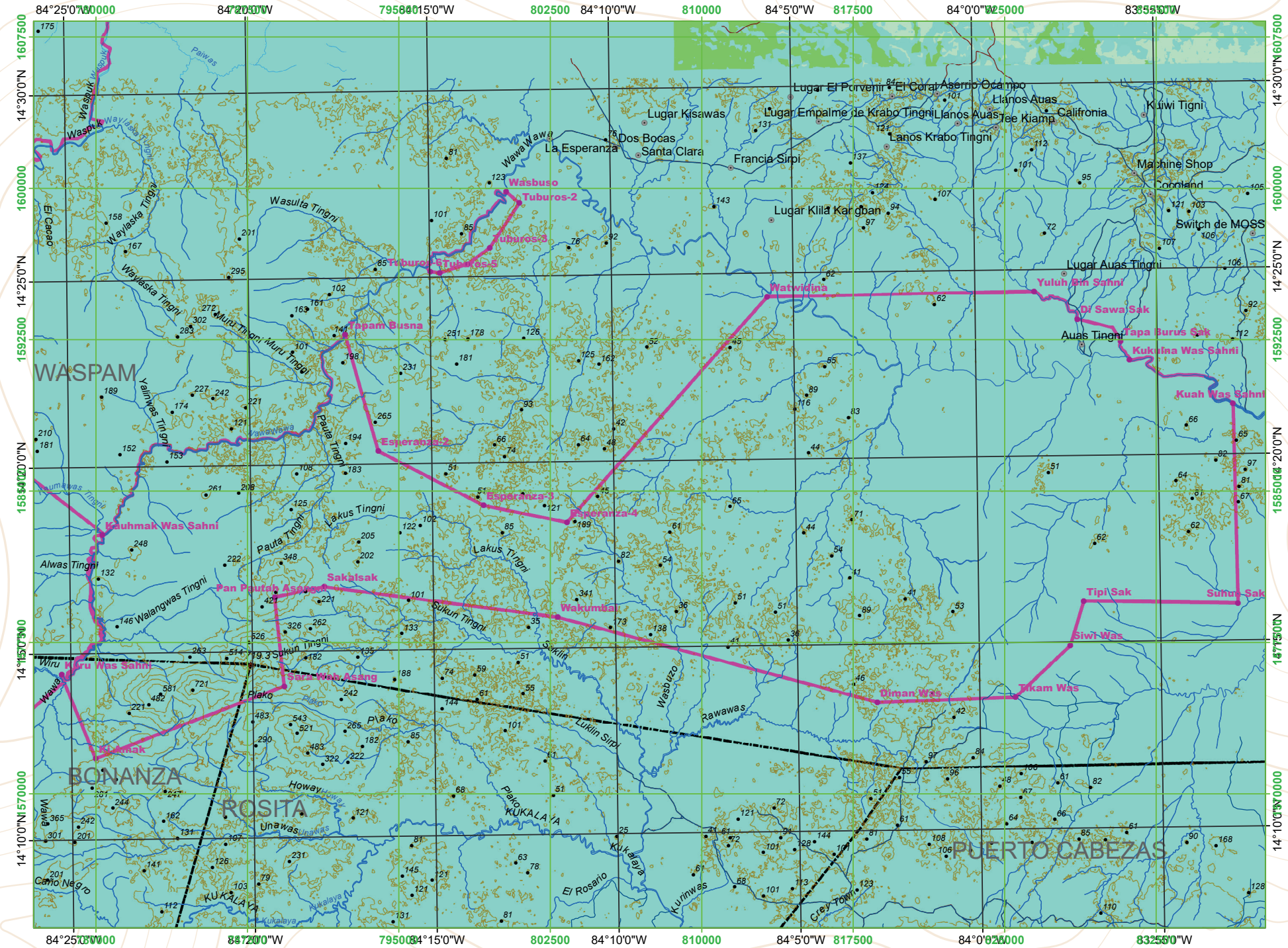

LUGARES POBLADOS

- Población Rural

RELIEVE

- ▲ Cota de Nivelación
- Elevación Acotada
- Curva de Nivel

HIDROGRAFÍA

- Ríos Navegables y Caños

SENDEROS Y CAMINOS

- Transitable todo el año

VEGETACIÓN

- Sabanas
- Bosque de Pino
- Bosque de Galería

LÍMITES

- Territorio Indígena
- Municipal



AUTORIDADES

Merardo Salomón Castillo, Presidente
Carla Levy Salomón, Vicepresidenta

Carmelo Mena Nelson, Secretario
Rita Brooks Pedro, Tesorero

Frank Demetrio Nelson, Fiscal
Madelma López Nelson, Vocal



TERRITORIO INDÍGENA

PRINZU AWALA



AUTORIDADES

María Frodolina Bobb Flores, Presidenta
 Frankling Fernández García, Vice Presidente
 Fredian Centeno Jacinto, Secretario
 Elna Edwards Cristóbal, Tesorera
 Andres Avelino Sanders Castillo, Fiscal
 Geovanny Washington Rosales, Vocal
 Sara Washington Davis, 2da. Vocal

LUGARES POBLADOS

- Población Rural

RELIEVE

- ▲ Cota de Nivelación
- Elevación Acotada
- Curva de Nivel

HIDROGRAFÍA

- Ríos Navegables y Caños

SENDEROS Y CAMINOS

- Transitable todo el año

VEGETACIÓN

- Sabanas
- Bosque de Pino
- Bosque de Galería

LÍMITES

- Territorio Indígena
- Municipal

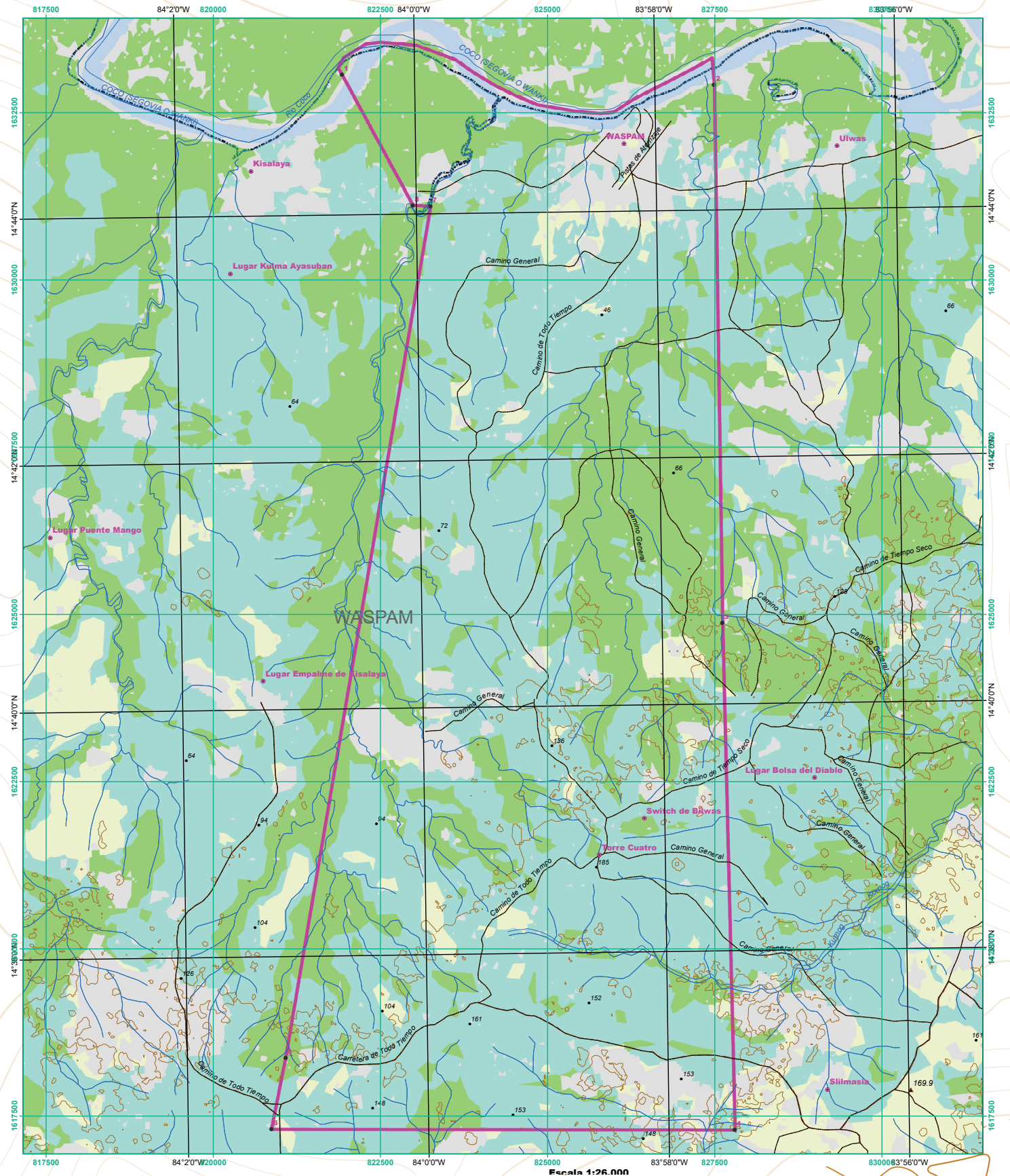



TERRITORIO INDÍGENA

PRINZU AUHYA UN TASBAIKA

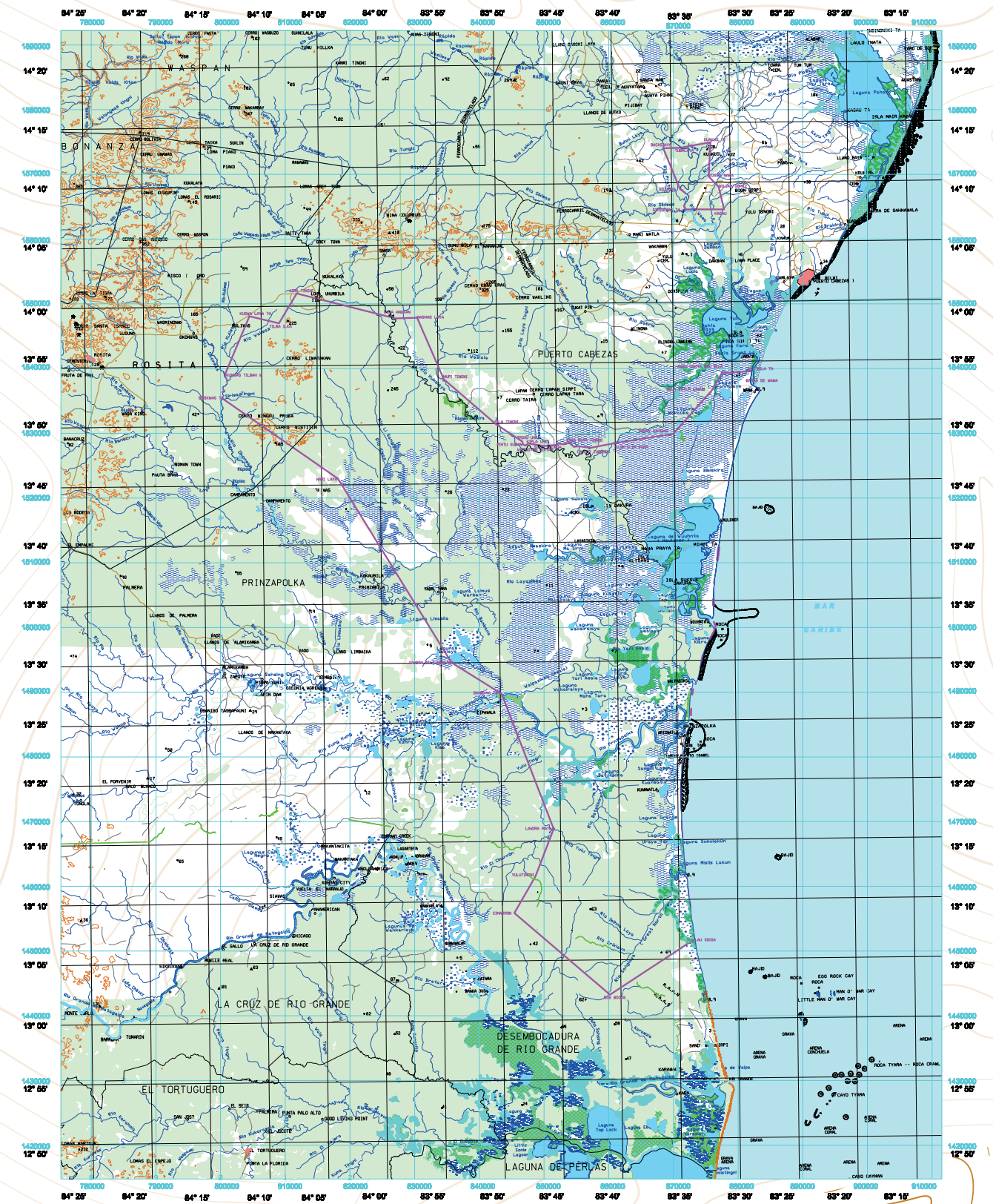

CAMINOS

- Transitable todo el año, afirmado suelto o ligero, dos vías
- Transitable todo el año, afirmado suelto o ligero, una vía

LUGARES POBLADOS

- Poblado Urbano

RELIEVE

- 🏞 Curva de nivel
- 245 Elevación acotada
- ▲63 Cota de nivelación

HIDROGRAFÍA

- 🌿 Pantano, Manglar
- 🌊 Río navegable
- 🌊 Río, Caño
- 🌊 Terreno sujeto a inundación

VEGETACIÓN

- 🌿 Bosque, Nipa

LÍMITES

- Departamental
- Municipal
- Comunidad Indígena



AUTORIDADES

- Paul Ray Taylor, Presidente
- Violeta Isabel Romero, Vicepresidenta
- Moisés Patterson Vanegas, Secretario
- Alejandro Labonte Lemán, Tesorero
- Lotty Guillermo, 1er Vocal
- Cirilo Dixon, 2do Vocal
- Erlinda Bolaños Williams, Fiscal



TERRITORIO INDÍGENA

TASBA PRI INDÍGENA

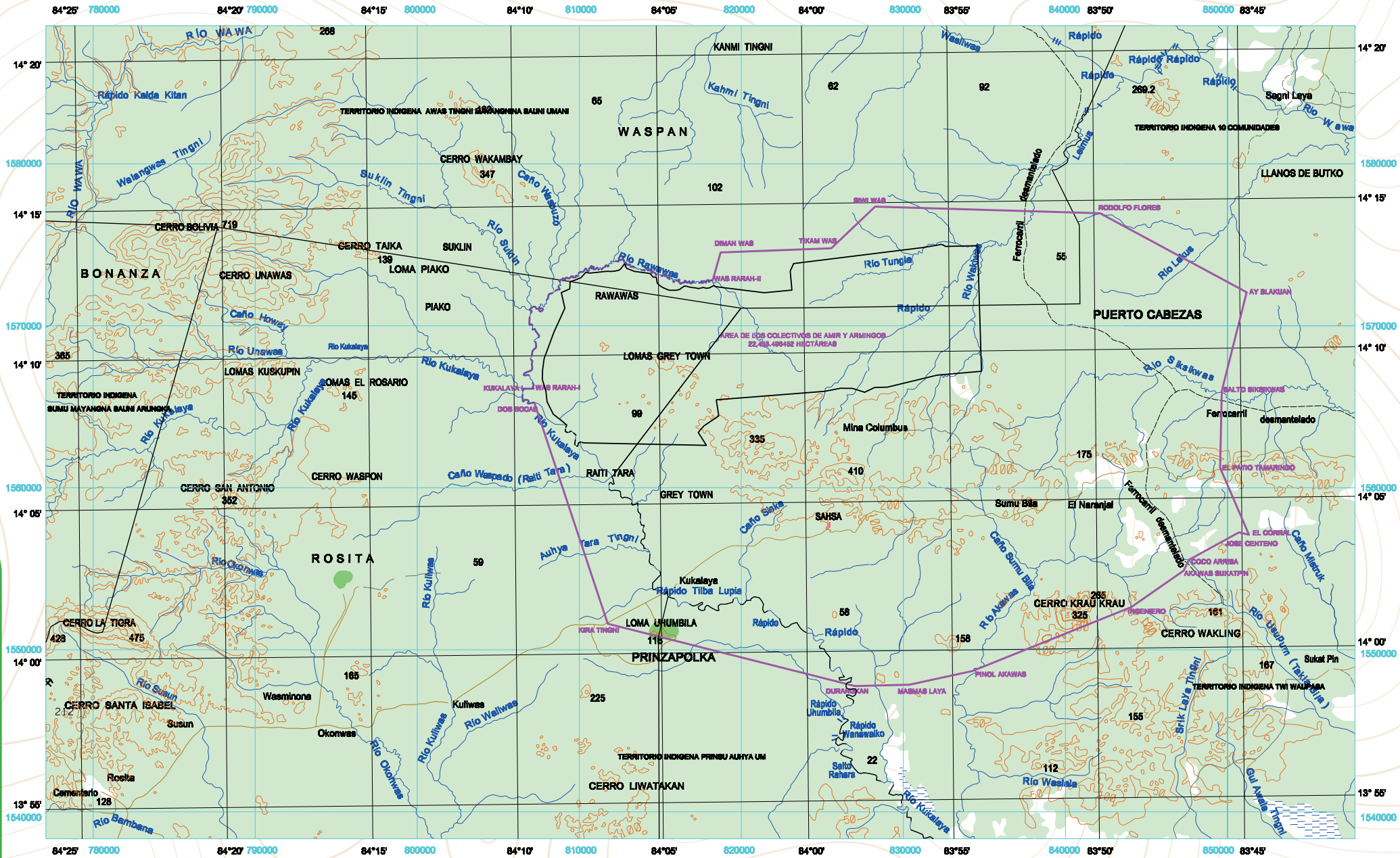

CAMINOS

- Transitable todo el año, afirmado suelto o ligero, dos vías
- Transitable todo el año, afirmado suelto o ligero, una vía
- Transitable en tiempo seco
- Sendero, Vereda

LUGARES POBLADOS

- Poblado Urbano
- Comunidad Indígena

LÍMITES

- Regional
- Municipal

HIDROGRAFÍA

- Pantano, Manglar
- Río navegable
- Río, Caño
- Terreno sujeto a inundación

VEGETACIÓN

- Bosque, Nipa

POLIGONALES

- Polígonos, Vértices

RELIEVE

- Curva de nivel
- Elevación acotada
- Cota de nivelación

AUTORIDADES

Salomón Flores Centeno, Presidente
 Xiomara Franchesca Lewis Rodríguez, Vicepresidenta
 Juana Clorinda Medina Morales, Secretaria
 Pio Antonio Mejía Campo, Tesorero

Elieser Llanes Pérez, Fiscal
 Emiliano Romero Krakas, Vocal
 Ana Vans Ralph, 2do Vocal
 María Fidelia Paguaga Mitchell, 3er Vocal
 Denis Rigoberto Martínez González, Juez Territorial





TERRITORIO INDÍGENA

MISKITU TAWIRA

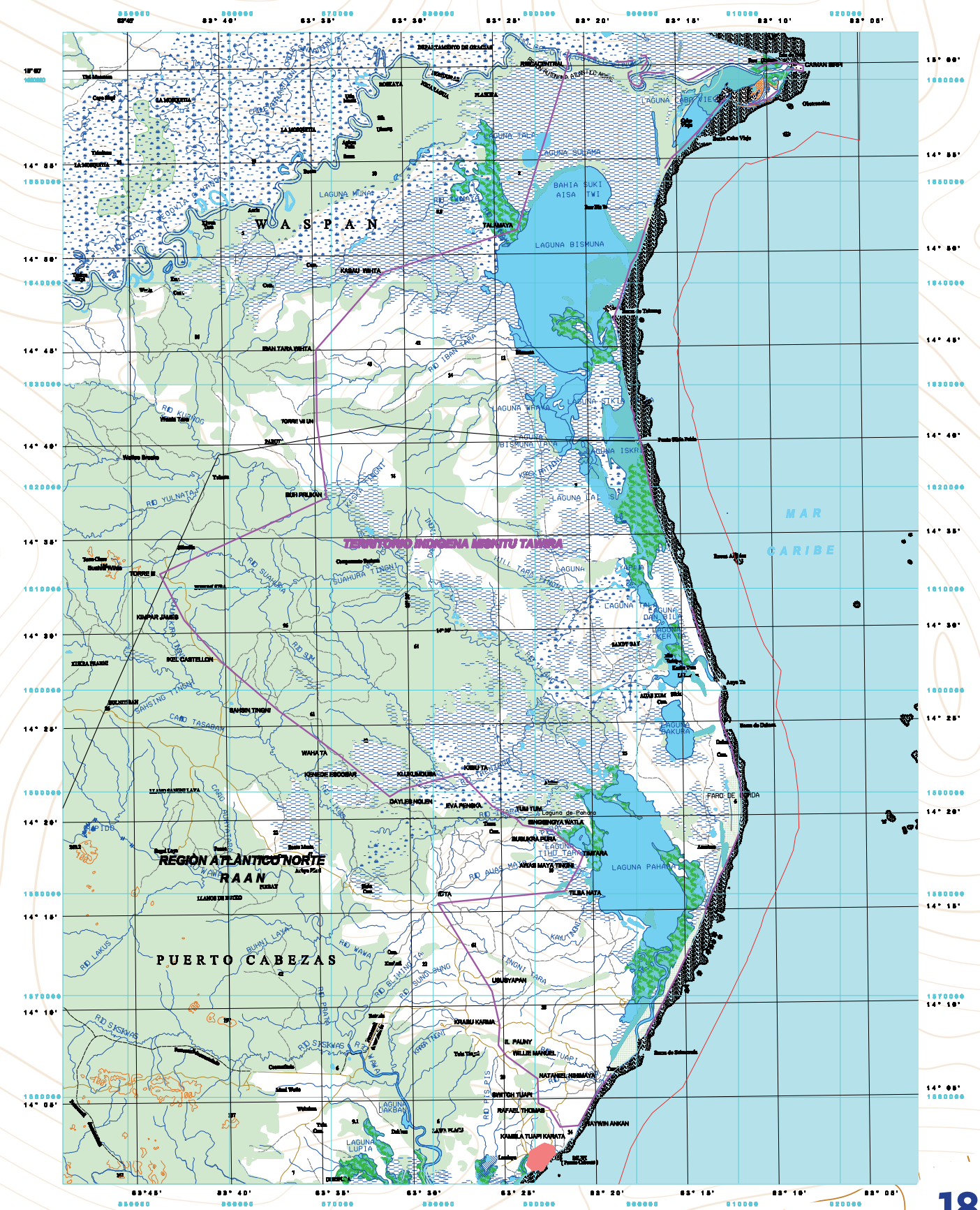

CAMINOS

- Transitable todo el año, afirmado suelto o ligero, dos vías
- Transitable todo el año, afirmado suelto o ligero, una vía
- Transitable en tiempo seco
- Sendero, Vereda

LUGARES POBLADOS

- Poblado Urbano
- Comunidad Indígena

LÍMITES

- Municipal
- Línea de 3 millas

HIDROGRAFÍA

- Pantano, Manglar
- Río navegable
- Río, Caño
- Terreno sujeto a inundación

VEGETACIÓN

- Bosque, Nipa

POLIGONALES

- Polígonos, Vértices
- Reservas Naturales

RELIEVE

- Curva de nivel
- Elevación acotada
- Cota de nivelación



AUTORIDADES

- Nildo Amacio Anisal, Presidente
- Gilberto Pravia Zamora, Vicepresidente
- Noralina Zambrana Felipe, Secretaria
- Raudales López Nicasio, Tesorero
- Ronaldo Calistro Anigol, Fiscal
- Melina Riguera Francis, Vocal
- Arieth Shanara Webster Serrano, 2do Vocal



TERRITORIO INDÍGENA

TWI YAHBRA



CAMINOS

- Transitable todo el año, afirmado suelto o ligero, dos vías
- Transitable todo el año, afirmado suelto o ligero, una vía
- Transitable en tiempo seco
- Sendero, Vereda

LUGARES POBLADOS

- Poblado Urbano
- Comunidad Indígena

LÍMITES

- Municipal
- Comunidad Indígena

HIDROGRAFÍA

- Pantano, Manglar
- Río navegable
- Río, Caño
- Terreno sujeto a inundación

VEGETACIÓN

- Bosque, Nipa

POLIGONALES

- Polígonos, Vértices
- Reservas Naturales

RELIEVE

- Curva de nivel
- Elevación acotada
- Cota de nivelación

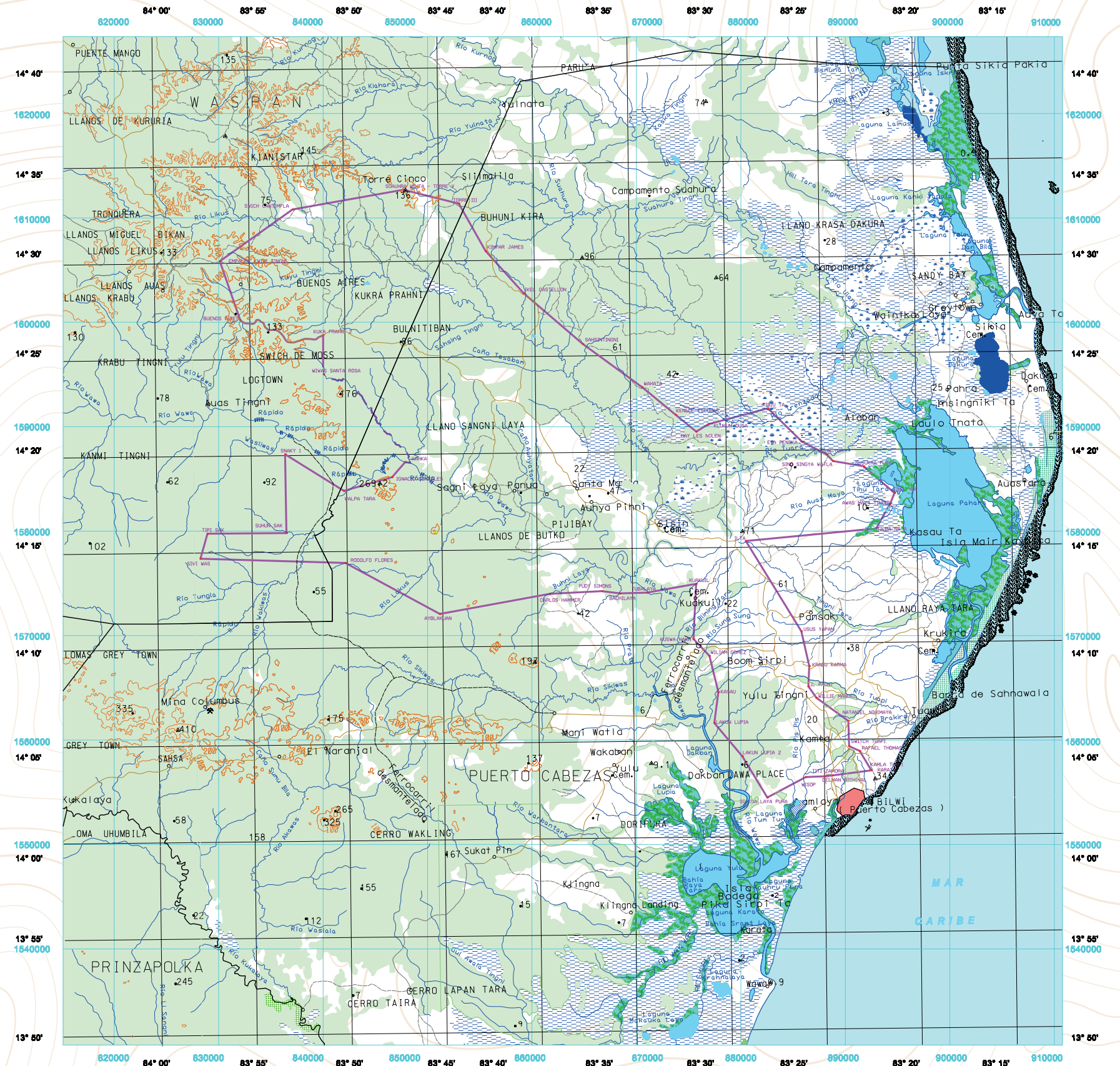

AUTORIDADES

Fresly Janes Zamora, Presidente
 Chena Pudes Dudley, Vice Presidente
 Yonaly Bans Usian, Secretaria

María Auxiliadora Lopez Sanchez, Tesorera
 Rodolfo Salomon Vanegas, Fiscal

Ernesto Julian Archibold Lavonte, Primer Vocal
 Laura Ivone Urbina Webster, Segunda Vocal



TERRITORIO INDÍGENA

WANGKI LI AUBRA TASBAYA

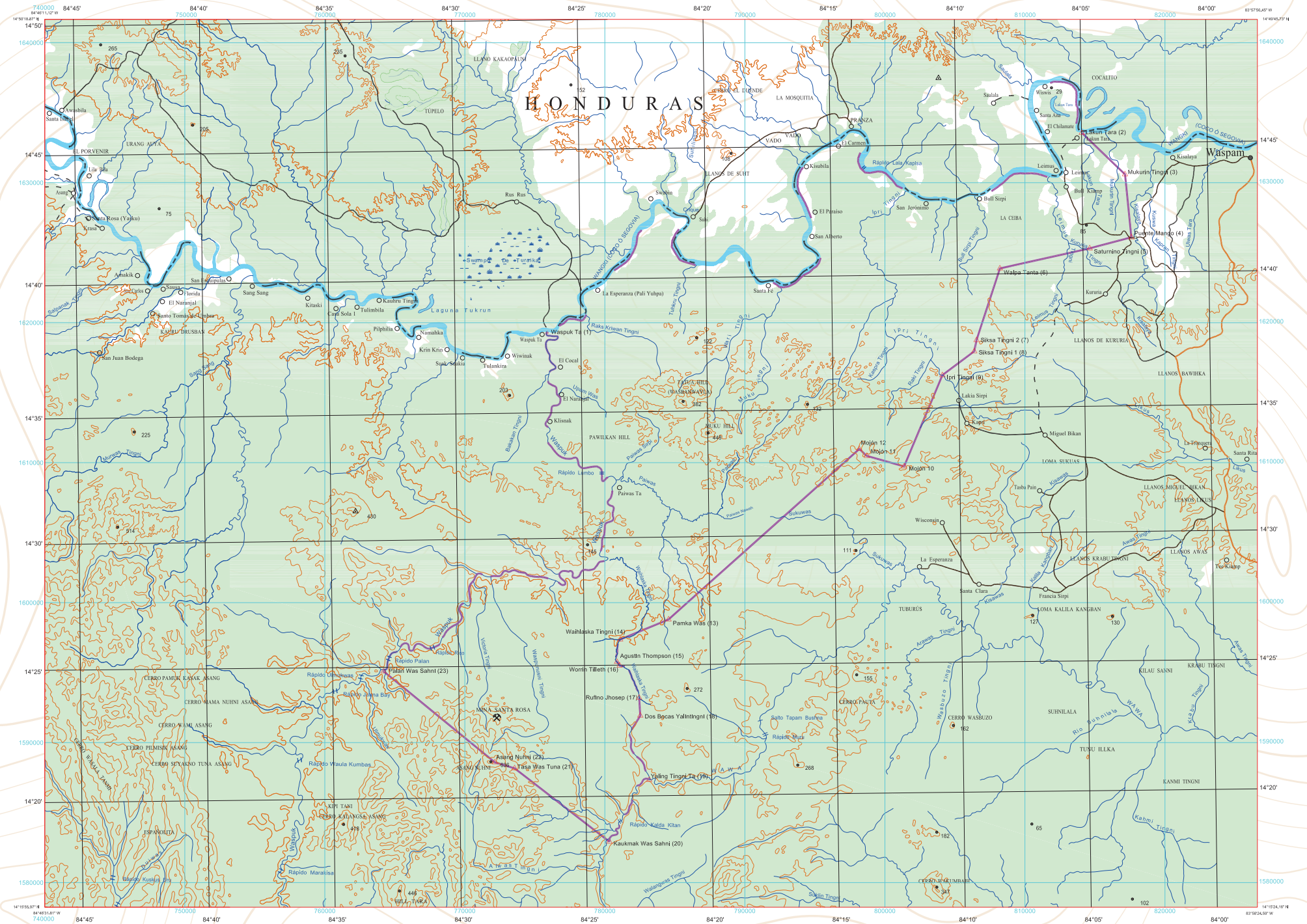

CAMINOS

- Transitable todo el año, afirmado suelto o ligero, dos vías
- Transitable todo el año, afirmado suelto o ligero, una vía
- Transitable en tiempo seco
- - Sendero, Vereda

LUGARES POBLADOS

- Poblado Urbano
- Comunidad Indígena

LÍMITES

- Regional
- Municipal

HIDROGRAFÍA

- Pantano, Manglar
- Río navegable
- Río, Caño
- Terreno sujeto a inundación

VEGETACIÓN

- Bosque, Nipa

POLIGONALES

- Polígonos, Vértices

RELIEVE

- Curva de nivel
- 352 Elevación acotada
- ▲ Cota de nivelación

AUTORIDADES

José Romero Jarquín, Presidente
 Juana Ermus Valenzuela, Vicepresidenta
 Fermín Henríque Omier, Secretario

Yutan Fenly Becker, Fiscal
 Francisco Kiata Taylor, 1er Vocal
 William Zuñiga Centeno, 2do Vocal

Elacio Rivas Ebel, Sindigo
 Fresly Santiago Figueroa, Juez Territorial
 Conny Leticia Arrechavala Ruíz
 Merlin Boons Alvarado, Resp. de la Mujer





TERRITORIO INDÍGENA

WANGKI TWI TASBA RAYA

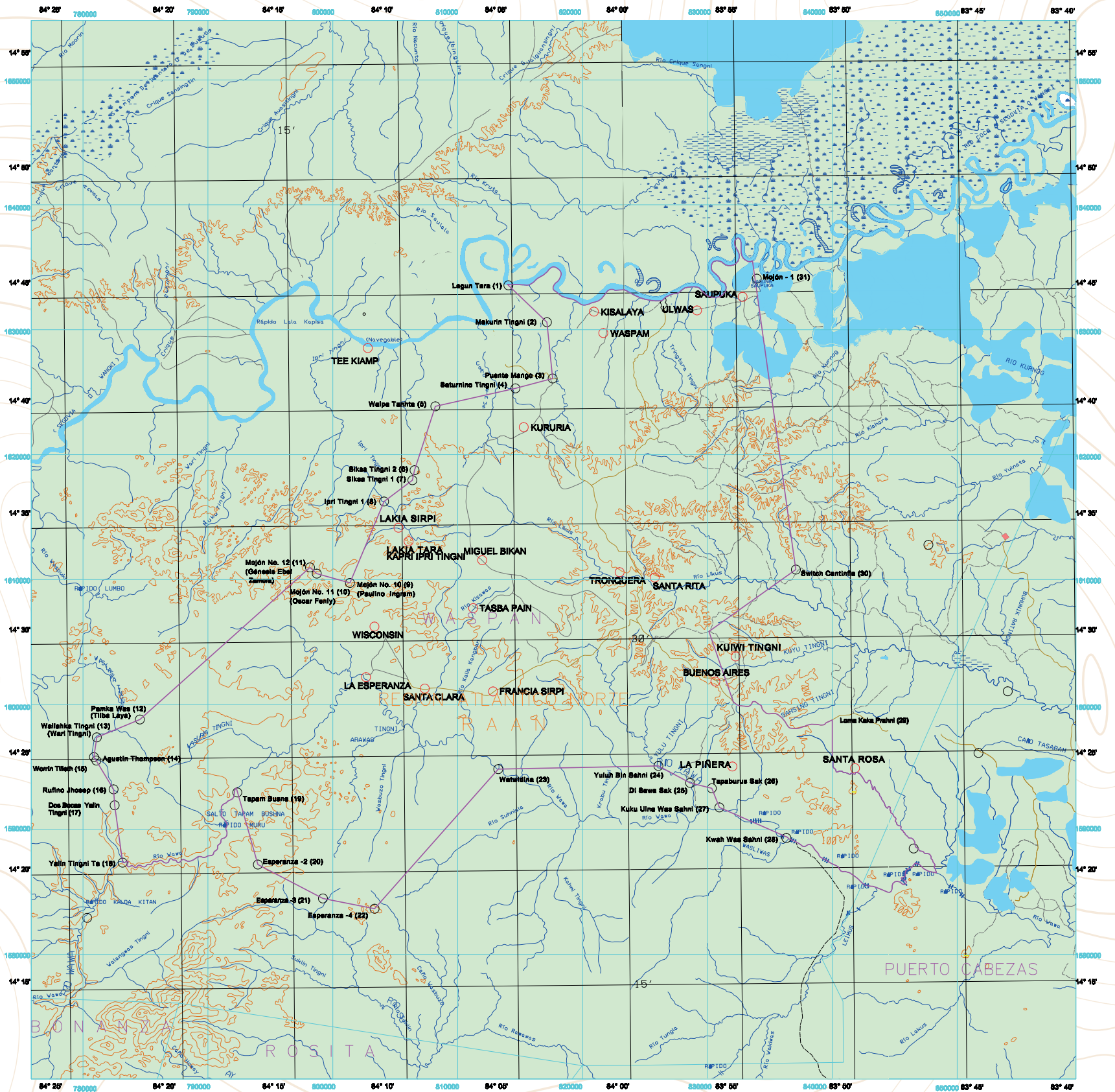

CAMINOS

- Transitable todo el año, afirmado suelto o ligero, dos vías
- Transitable todo el año, afirmado suelto o ligero, una vía
- Transitable en tiempo seco
- Sendero, Vereda

LUGARES POBLADOS

- Poblado Urbano
- Comunidad Indígena

LÍMITES

- Regional
- Municipal

HIDROGRAFÍA

- Pantano, Manglar
- Río navegable
- Río, Caño
- Terreno sujeto a inundación

VEGETACIÓN

- Bosque, Nipa

POLIGONALES

- Polígonos, Vértices

RELIEVE

- Curva de nivel
- Elevación acotada
- Cota de nivelación

AUTORIDADES

Lejan Mora Ludrig, Presidente
 Noemy Fenly Ernesto, Vicepresidente
 Francisco Pereira Tucker

Víctor Ruiz James, Sindico Territorial
 Toño García Muñoz, Secretario
 Jhondra Tucker Mendez, Tesorera

Silvio Méndez Alarcon, Fiscal
 Oniria Waldiman López, 1er Vocal
 Celia Reyes Rodríguez, 2do Vocal



TERRITORIO INDÍGENA

WAUPASA TWI

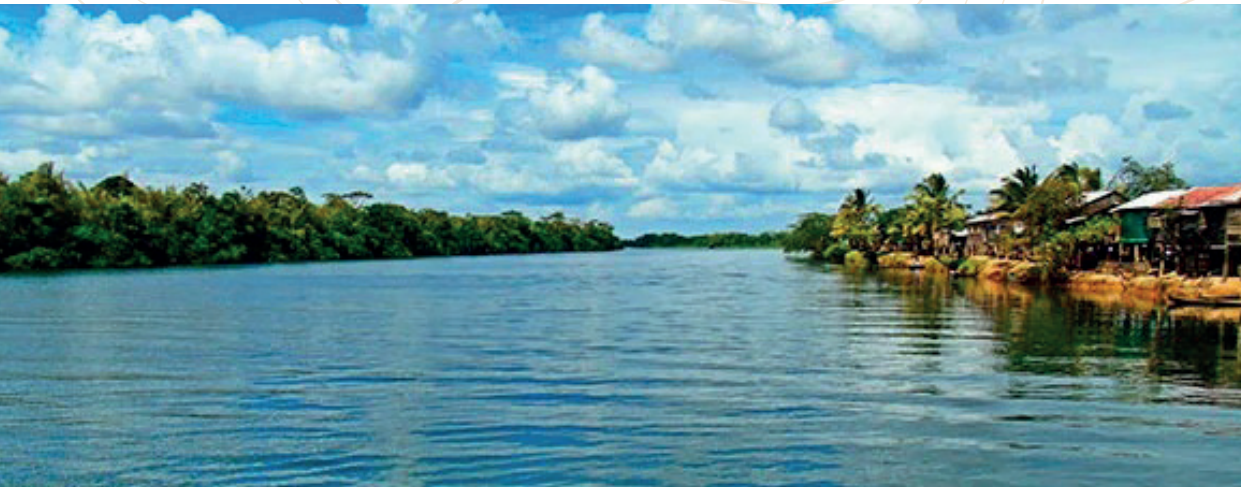

CAMINOS

- Transitable todo el año, afirmado suelto o ligero, dos vías
- Transitable todo el año, afirmado suelto o ligero, una vía

LUGARES POBLADOS

- Poblado Urbano

RELIEVE

- 🏞️ Curva de nivel
- 12 Elevación acotada
- Cota de nivelación

HIDROGRAFÍA

- 🌿 Pantano, Manglar
- 🌊 Río navegable
- 🌊 Río, Caño
- 🌊 Terreno sujeto a inundación

VEGETACIÓN

- 🌿 Bosque, Nipa

LÍMITES

- Municipal
- Comunidad Indígena

AUTORIDADES

- Ana Valeria Rafael Alfred, Presidenta
- Romels Morazan Moody Lam, Vicepresidente
- Santos Javier Patterson Smith, Secretario
- Roberto Amador García, Tesorero
- Tito Sellington Daram, Fiscal
- Samuel Lackwood Renaldo, Sindico Territorial
- Jamileth Bonell López, Divulgación
- Merlin Yoraly Lam, Juez Territorial
- Pedro Davis Rosales, Repre. Kizan
- Alice Hosa Rafael, Vocal
- Lucia Sovalbaro Cruz, Resp. Mujeres
- David Reynaldo Pasquier, Resp. Juventud
- Tania Vanessa Alvares, Resp. Salud
- Sandoval Lam Jacobo, Resp. Desarrollo

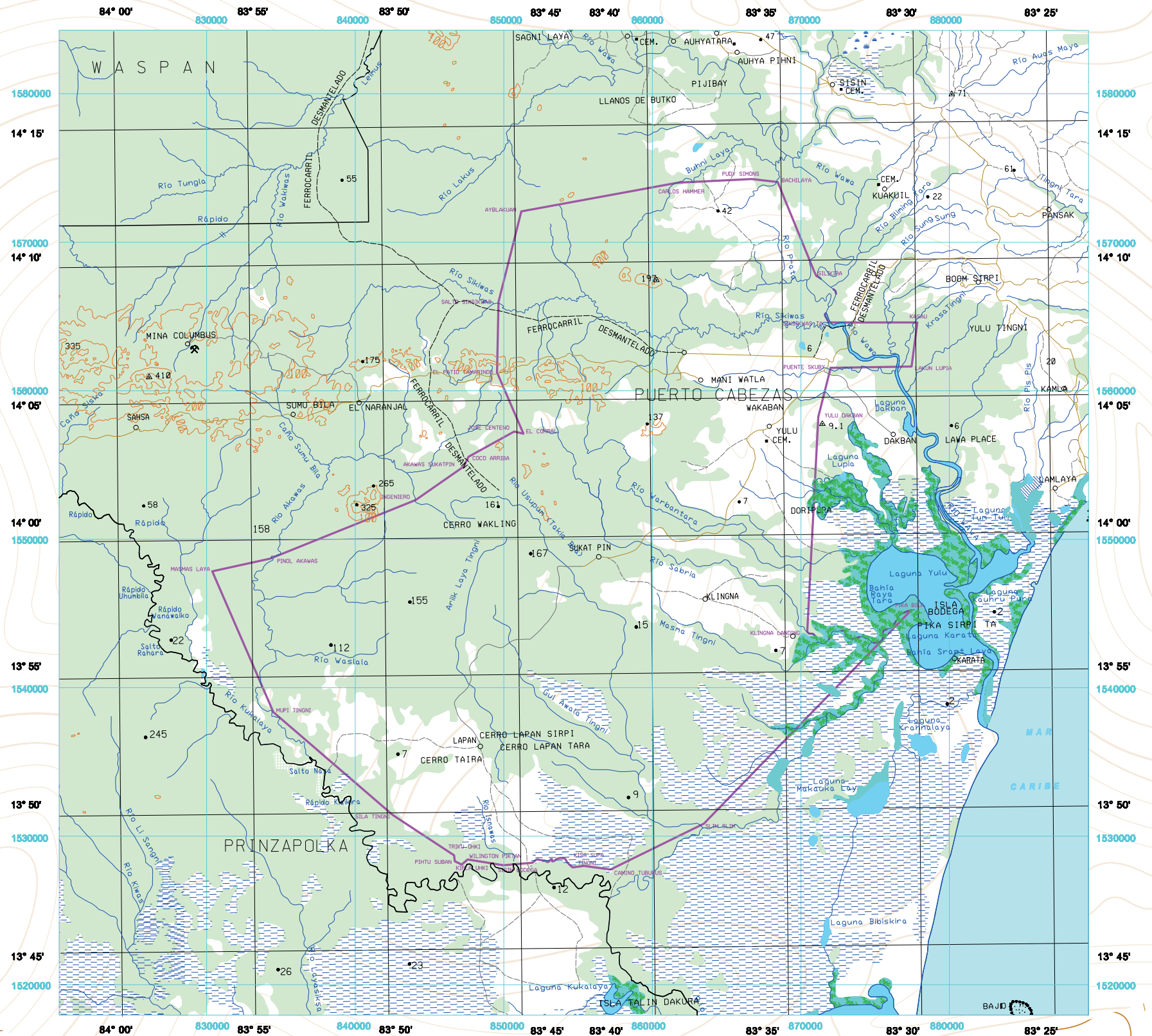



TERRITORIO INDÍGENA

LI LAMNI TASBAIKA KUM



| | |
|---------------------------|---------------------------|
| LUGARES POBLADOS | SENDEROS Y CAMINOS |
| ● Población Rural | — Transitable todo el año |
| RELIEVE | VEGETACIÓN |
| ▲ Cota de Nivelación | ■ Sabanas |
| ● Elevación Acotada | ■ Bosque de Pino |
| — Curva de Nivel | ■ Bosque de Galería |
| HIDROGRAFÍA | LÍMITES |
| — Ríos Navegables y Caños | ■ Territorio Indígena |
| | ■ Municipal |

AUTORIDADES

Jaime Muller Alfaro, Presidente
 Conny Ivette Pereira Cox, Vicepresidenta
 Rosalfina Kittler Frank, Secretaria
 Eddy Sanders Kittler, Tesorero
 Bernaldo Padilla Krick, Fiscal
 Darwin López Fenly, 1er Vocal

Aristide López Balverde, 2do Vocal
 Hayram Vicente Baptis, Juez Territorial
 Kain Rolando Escobar Kittler, Sindico Territorial
 Alejandro Jiménez Manzanares, Consejo Espiritual
 Roberto Saballos Ponce, Juventud
 Clareth Saballos Paz, Org. Mujeres

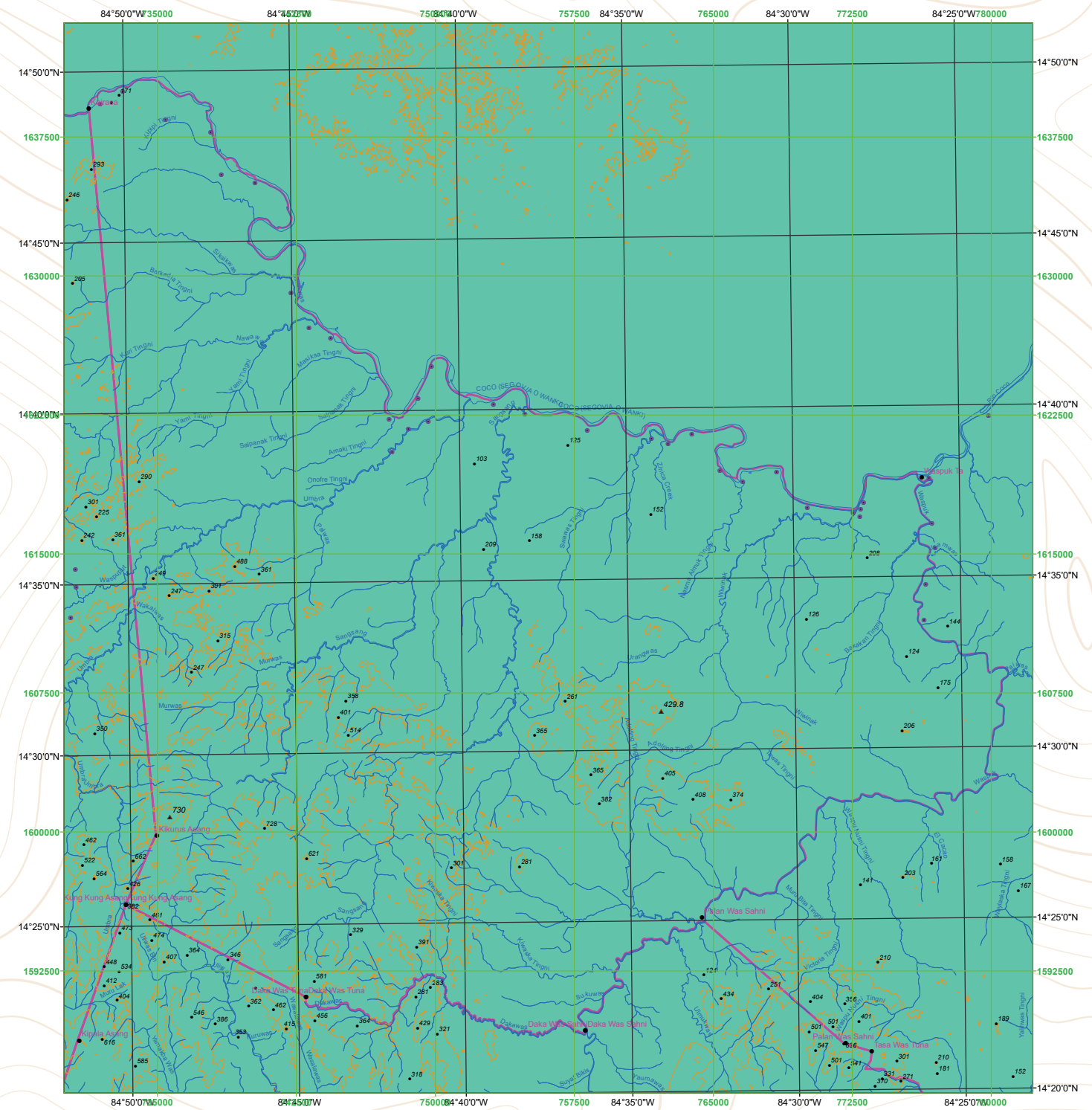



TERRITORIO INDÍGENA

TUAHKA TERRITORIO MISKITU MAYANGNA ULWAS KA KUM



CAMINOS

- Transitable todo el año, afirmado suelto o ligero, dos vías
- Transitable todo el año, afirmado suelto o ligero, una vía

LUGARES POBLADOS

- Poblado Urbano

RELIEVE

- 🏞️ Curva de nivel
- 112 Elevación acotada
- ▲ Cota de nivelación

HIDROGRAFÍA

- 🌿 Pantano, Manglar
- 🌊 Río navegable
- 🌊 Río, Caño
- 🌊 Terreno sujeto a inundación

VEGETACIÓN

- 🌿 Bosque, Nipa

LÍMITES

- Municipal
- Comunidad Indígena

AUTORIDADES

Aurelia Patterson Fenly, Presidenta
 Roney Smeyder Ismael Dolores, 1er Vicepresidente
 José de la Cruz Meléndez Dixon, 2do Vicepresidente
 Livingston Frank López, 1er Secretario
 Beraldo Fenly Penn, 2do Secretario
 Karen Yesenia Msclocl Robinson, Tesorera

Jacobo Mackenzie Patterson, Fiscal
 Ella Bans Thompson, 1er Vocal
 Javier Juwith López, 2do Vocal
 Daniel Manuel Juwith, Miembro
 Tomás Nicasio Fenly, Miembro
 Jairo Silvestre López, Miembro

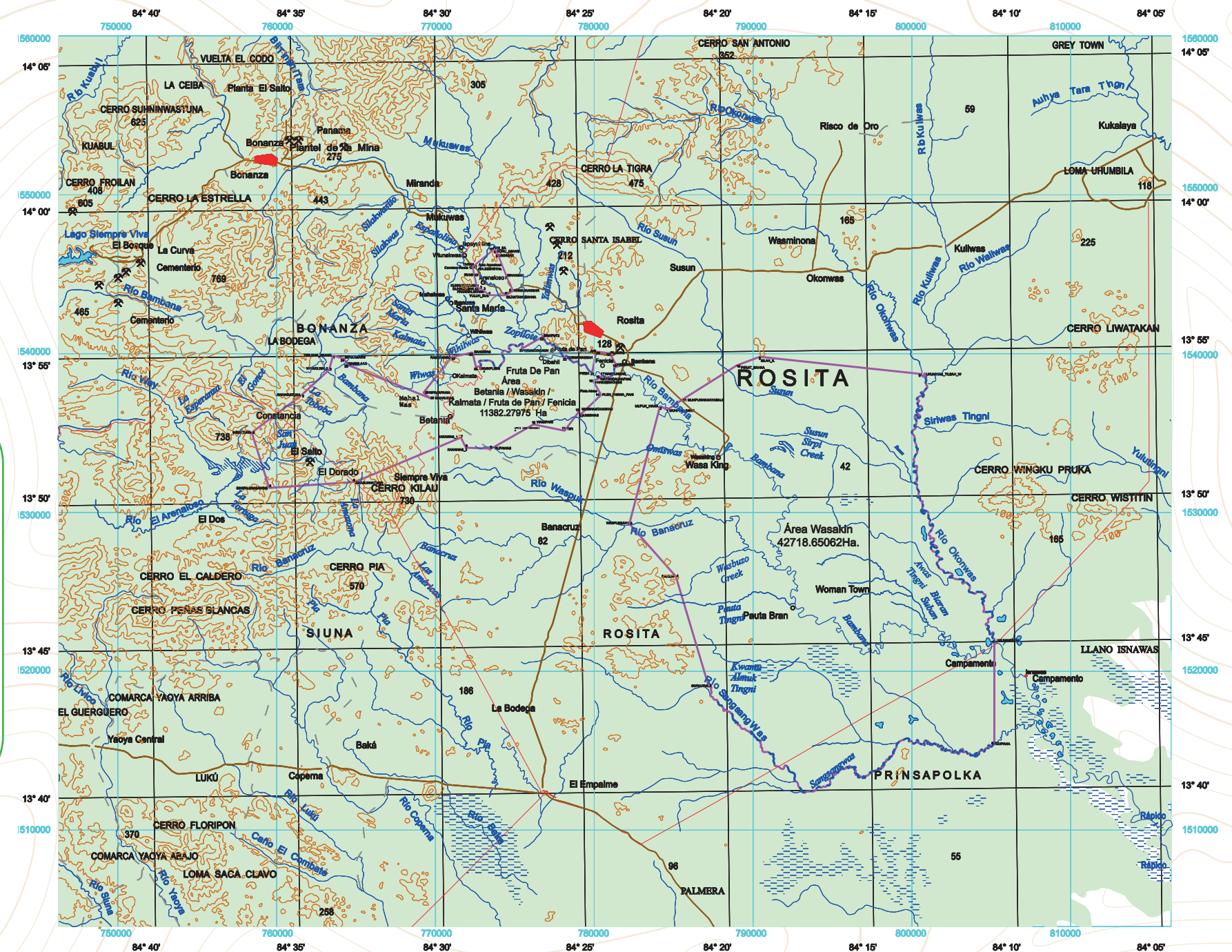



TERRITORIO INDÍGENA

WANGKY AWALA KUPIA

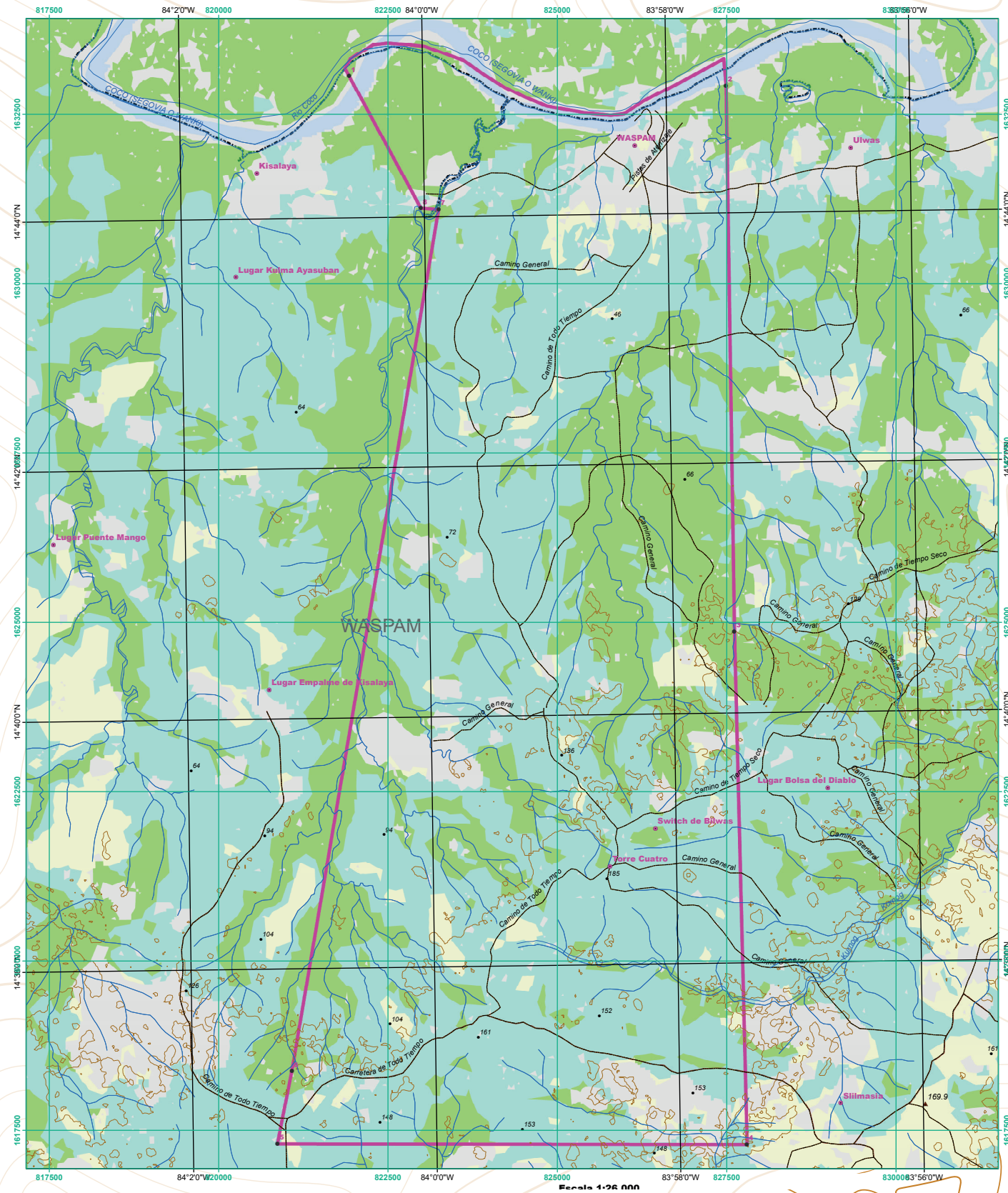

| | |
|---------------------------|---------------------------|
| LUGARES POBLADOS | SENDEROS Y CAMINOS |
| ● Población Rural | — Transitable todo el año |
| RELIEVE | VEGETACIÓN |
| ▲ Cota de Nivelación | ■ Sabanas |
| ● Elevación Acotada | ■ Bosque de Pino |
| — Curva de Nivel | ■ Bosque de Galería |
| HIDROGRAFÍA | LÍMITES |
| — Ríos Navegables y Caños | □ Territorio Indígena |
| | □ Municipal |

AUTORIDADES

Rose María Cunningham Kain, Presidenta
 Raúl Antonio Ibarra Rivera, Vicepresidenta
 Mary Coleman Clarans, Secretaria
 Porfilia Blanco Severy, Tesorera
 Tomas Darsy Eden, Síndico

Haydee Chow Zuniga, Juez
 Donnel Pérez Hemlock, Bosque
 Irma Violeta Romero Chow, Resp. Mujer
 Otis Placaola Cunningham, Resp. Deporte
 Bernarda Nelgara Brow, Anciana

Región Autónoma de la Costa Caribe Sur



TERRITORIO INDÍGENA

AWALTARA LUPHIA NANI TASBAYA

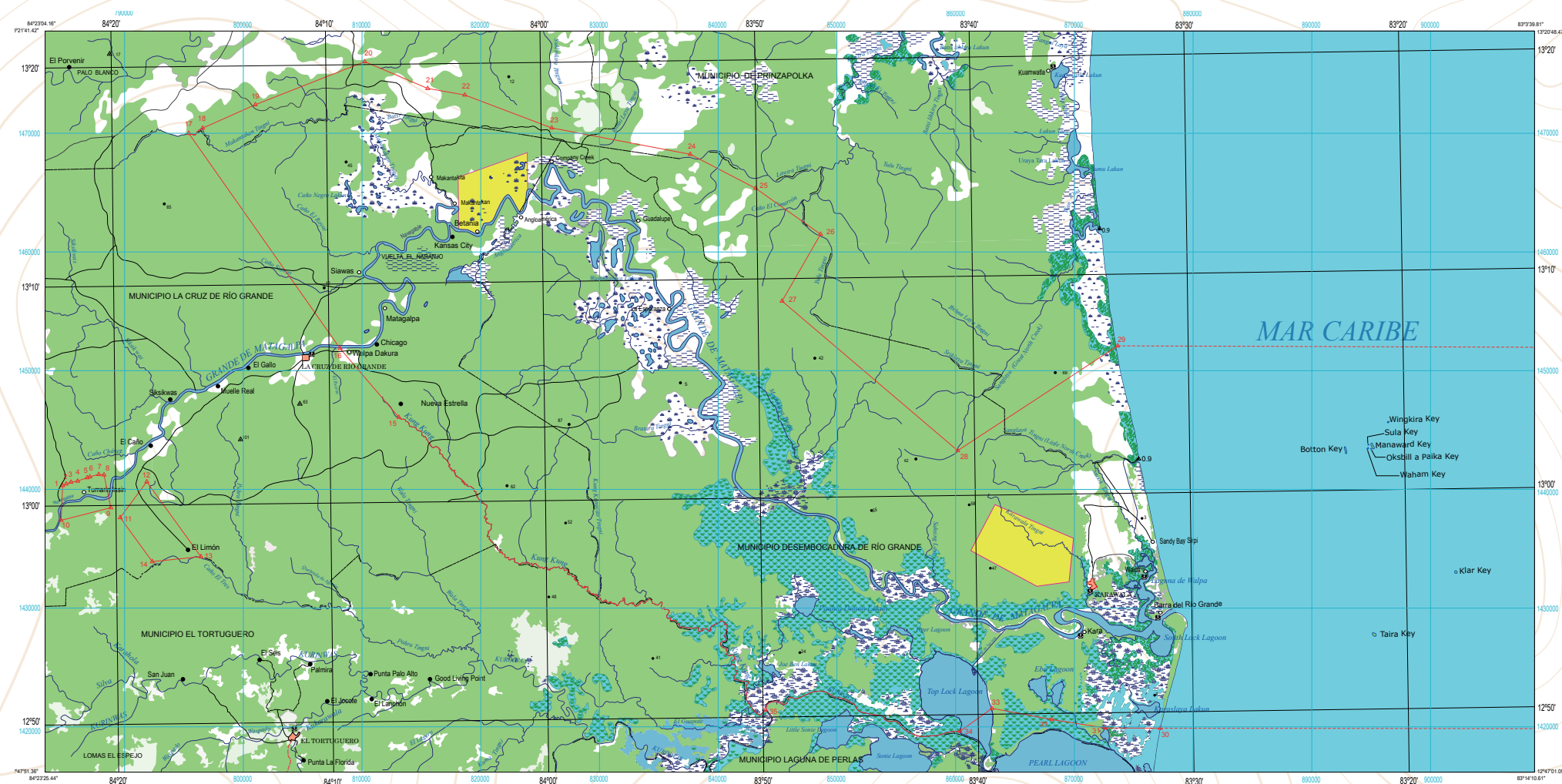

CAMINOS

- Transitable todo el año, afirmado suelto o ligero, una vía
- Transitable en tiempo bueno o seco, afirmado suelto
- Camino de herradura
- Sendero, vereda

HIDROGRAFÍA

- Pantano, Manglar
- Río navegable
- Río, Caño
- Top Lock Lagoon Lagos, Lagunas

OBRAS PÚBLICAS E INDUSTRIALES

- Puerto Fluvial

POBLADOS

- Cabecera municipal regional
- Poblados mestizos
- Comunidades Indígenas y Mestizas beneficiarias

LÍMITES

- Regional
- Municipal

POLIGONALES

- Polígonos, Vértices

OTROS

- Reservas Naturales

VEGETACIÓN

- Bosque, Nipa

AUTORIDADES

Rosario Moises Loaisyga García, Presidenta
 Socorro Galagarza Gómez, Vicepresidenta
 Darmol Espinoza Guiath, Secretario
 Argelio Alvarez Ruiz, Tesorero
 Carlos Díaz Gómez, Fiscal
 Ebergito Álvarez Hills, 1er Vocal
 Esterlina Gómez, 2do Vocal
 Orlando Salgado English, Sindico Territorial

Danisha Brooks Wayman, Vicesindico Territorial
 Celestino Almendares Flores, Wihta
 Michael Hills Bendlis, Vicesindico Territorial
 Inés Mendoza Obando, Resp. de Salud
 Rigoberto Cruz Flores, Resp. Juventud y Deporte
 Juan Godinez Guillén, Resp. Bienestar y Seguridad
 Alicia López Taylor, Resp. de Educación
 Emely Smith Smith, Resp. de Producción y Economía



TERRITORIOS INDÍGENAS Y AFRODESCENDIENTES

DIEZ COMUNIDADES INDÍGENAS Y AFRODESCENDIENTES DE LA CUENCA DE LAGUNA DE PERLAS Y TASBAPAUNI-MASRSHALL POINT



AUTORIDADES

Roggie Glendon Humphreys Nickens, **Presidente**
 Javier Floid Sambola Sambola, **Vicepresidente**
 Vernie Víctor Collin Davis, **1er Secretario**
 Alford Francisco Theodore Chow, **2do Secretario**
 Mario Arquimidez Casildo Sambola, **Tesorero**

Pieter Ricky Sambola Heberth, **Fiscal**
 Chenell Alexander Brown Forbes, **1er Vocal**
 Danilo Lucio Hodgson López, **2do Vocal**
 Inacio Abraham Forbes Hamilton, **Sindigo**
 Kelvin Craig Bernard Garth, **Juez Territorial**

CAMINOS

- Transitable todo el año, afirmado suelto o ligero, dos vías
- Transitable todo el año, afirmado suelto o ligero, una vía
- - - Sendero, Vereda

LUGARES POBLADOS

- Poblado Urbano
- Comunidad Indígena

RELIEVE

- 🏞️ Curva de nivel
- 202 Elevación acotada
- ▲ Cota de nivelación

HIDROGRAFÍA

- 🌿 Pantano, Manglar
- 🌊 Río navegable
- 🌊 Río, Caño
- 🌊 Terreno sujeto a inundación

VEGETACIÓN

- 🌿 Bosque, Nipa

POLIGONAL

- Polígonos, Vértices

LÍMITES

- Municipal
- Comunidad Indígena
- Línea de 3 millas



AUTORIDADES TASBAPAUNI MARSHAPLL POINT

Cyril Anthony Joseph Presida, **Presidente**
 Amos Ernacio Casildo Bennett, **Vicepresidente**
 Deydrie Loveth Benett Gutiérrez, **Secretaria**
 Lilia Ellen Maitland Morales, **Tesorera**
 Ligia Rumina Cerda Chavarría, **Primera Vocal**
 Deysha Shavony Casildo Chang, **Segunda Vocal**
 Hebert Emerson Wilson Christian, **Fiscal**

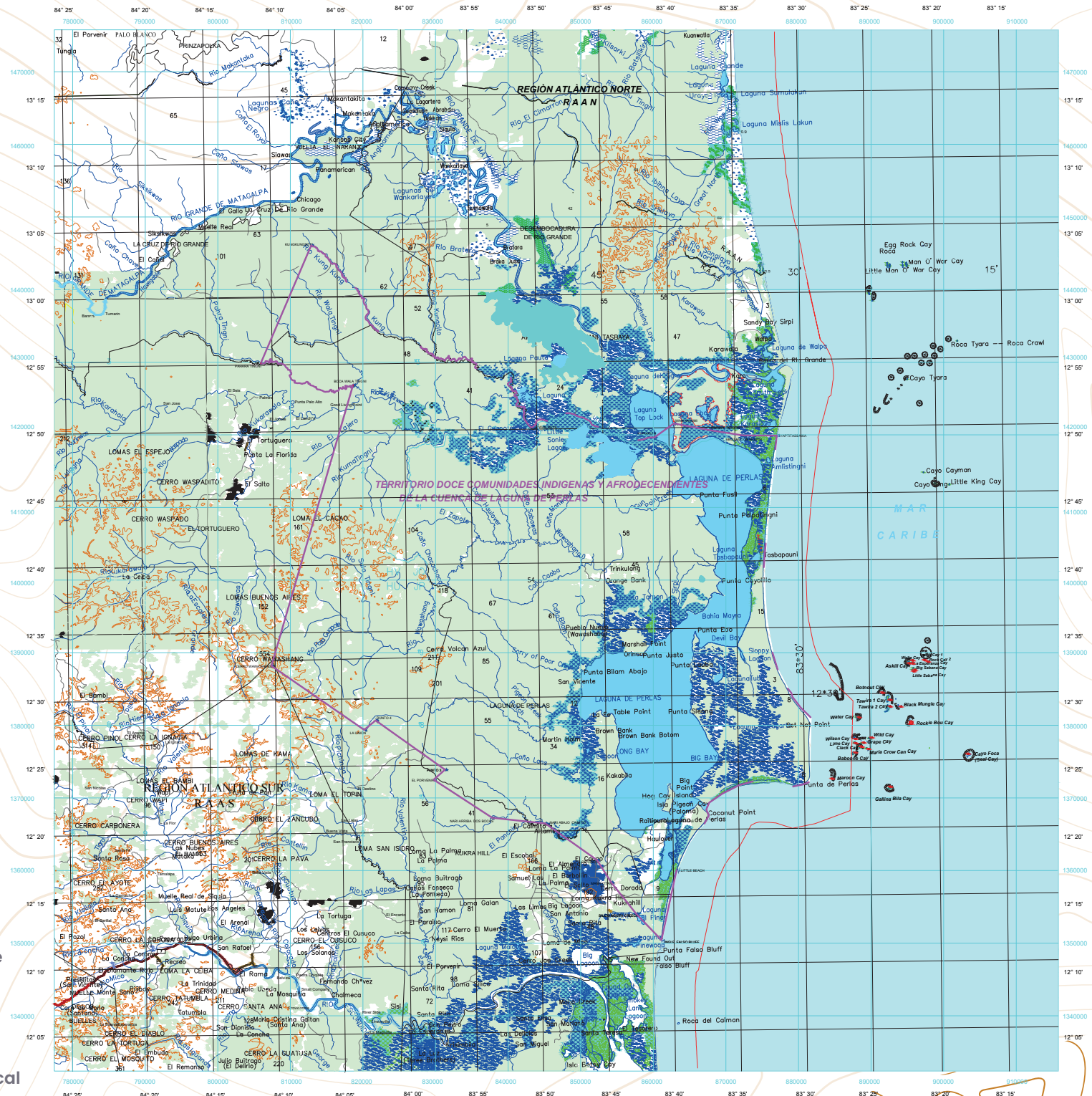



TERRITORIO INDÍGENA Y AFRODESCENDIENTES

BLUEFIELDS AFRODESCENDANT CREOL TERRITORY

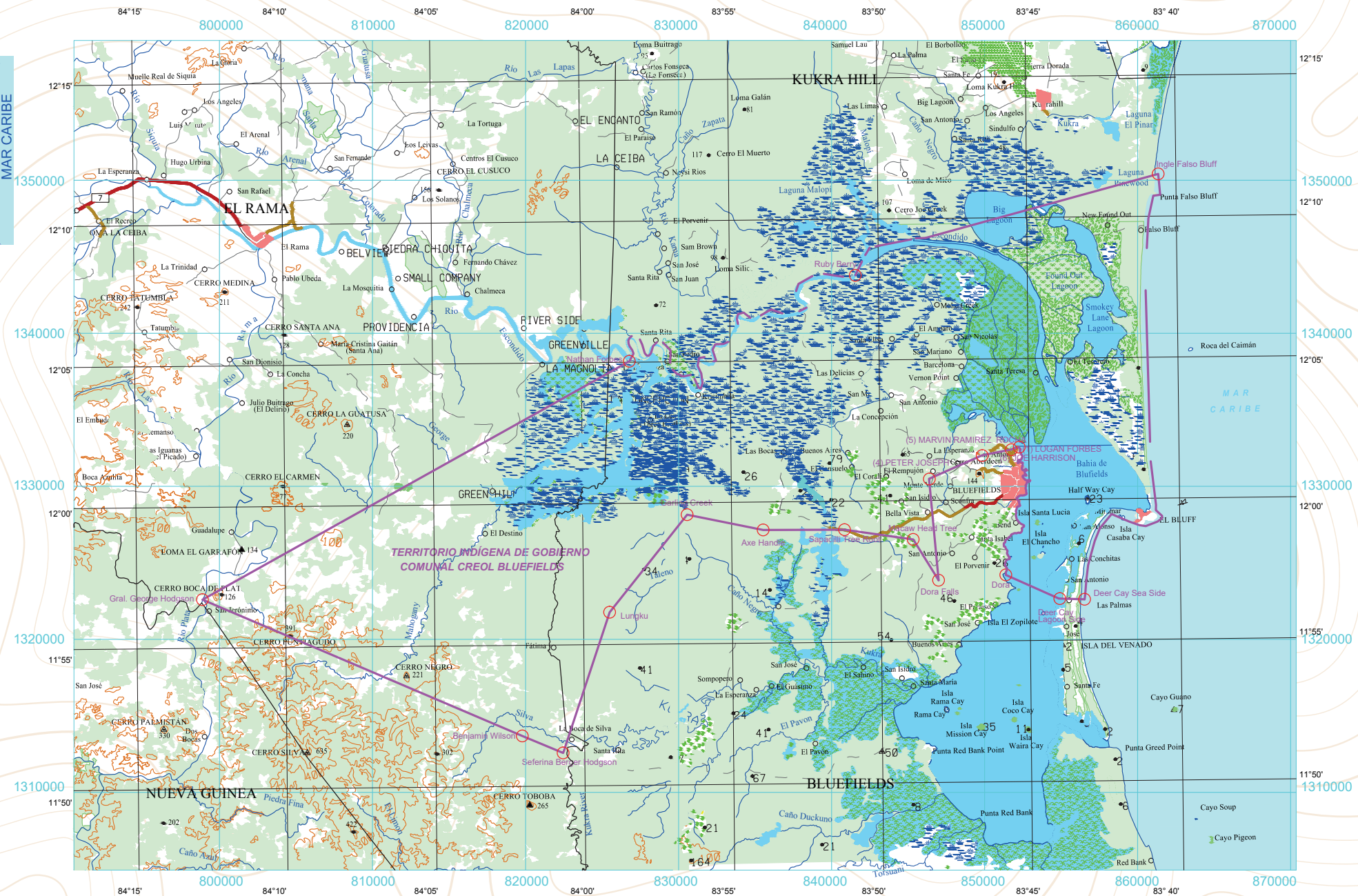

CAMINOS

- Transitable todo el año, afirmado suelto o ligero, dos vías
- Transitable todo el año, afirmado suelto o ligero, una vía
- Sendero, Vereda

LUGARES POBLADOS

- Poblado Urbano
- Comunidad Indígena

RELIEVE

- Curva de nivel
- 35 Elevación acotada
- Cota de nivelación

HIDROGRAFÍA

- Pantano, Manglar
- Río navegable
- Río, Caño
- Terreno sujeto a inundación

VEGETACIÓN

- Bosque, Nipa

POLIGONAL

- Polígonos, Vértices

LÍMITES

- Municipal
- Comunidad Indígena

AUTORIDADES

Glenne Mardell Narcisso Fredericks, **Coordinador**
 Zulema Ruiz Hodgson, **1re Vice Coordinador**
 Ryan Earle Dows Smith, **1er Secretario**
 Norlan Andres Thyne, **2do Secretario**

Donald Alejandro Downs Benard, **1er Fiscal**
 Hubert Fernando Lewin Hodgson, **2do Fiscal**
 Jeffrey Larton Babiloma Thyne, **Tesorero**
 Daphnie Cheryl Cooper Allen, **1er Vocal**

Sonia Cooper Bacon, **2do Vocal**
 Carla Susana James Ramírez, **3er Vocal**
 Henrieta Eugenia Howell Hassack, **4to Vocal**
 Daysi Marie Wilson Hodgson, **5to Vocal**



TERRITORIO INDÍGENA Y AFRODESCENDIENTES

RAMA Y CREOL

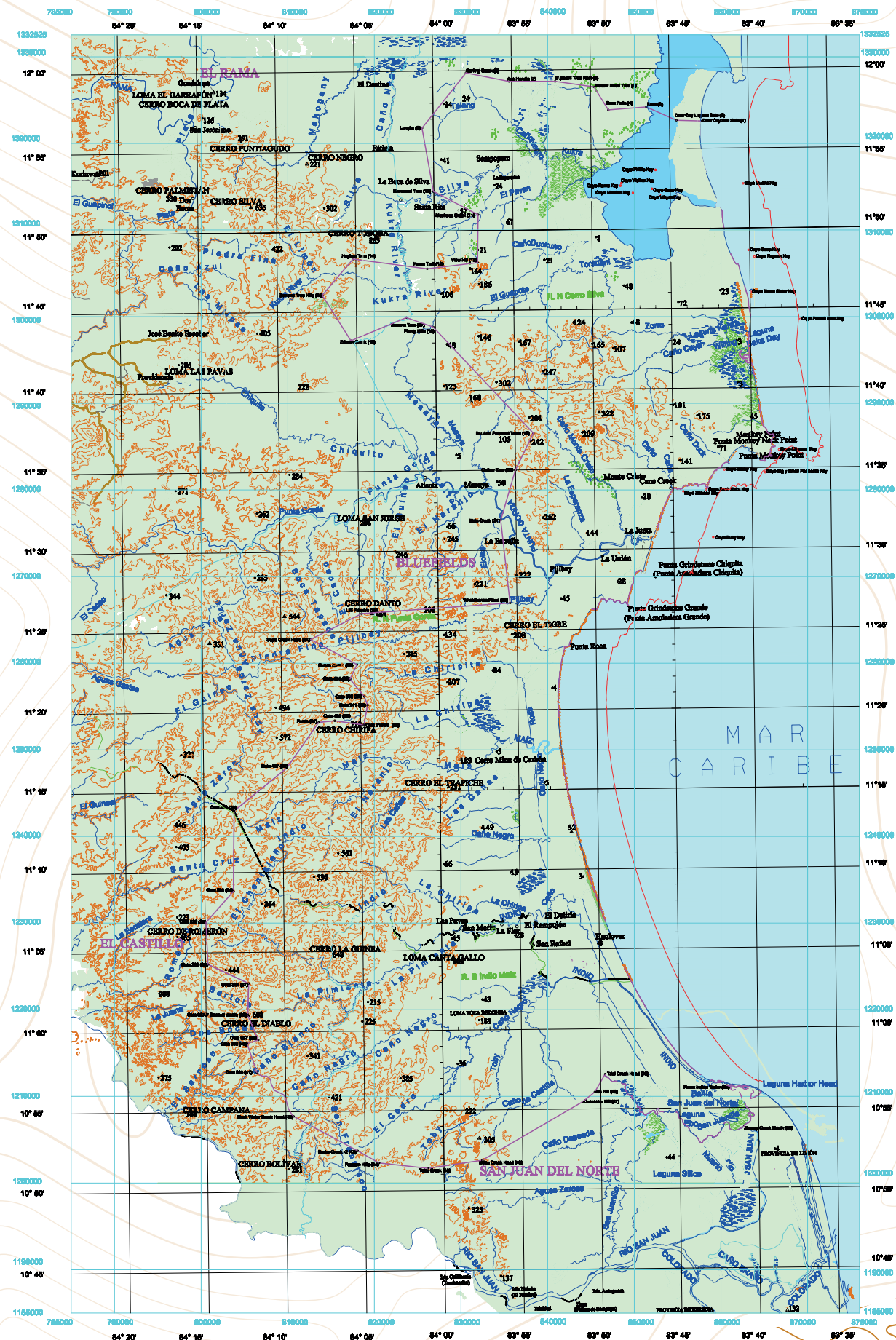
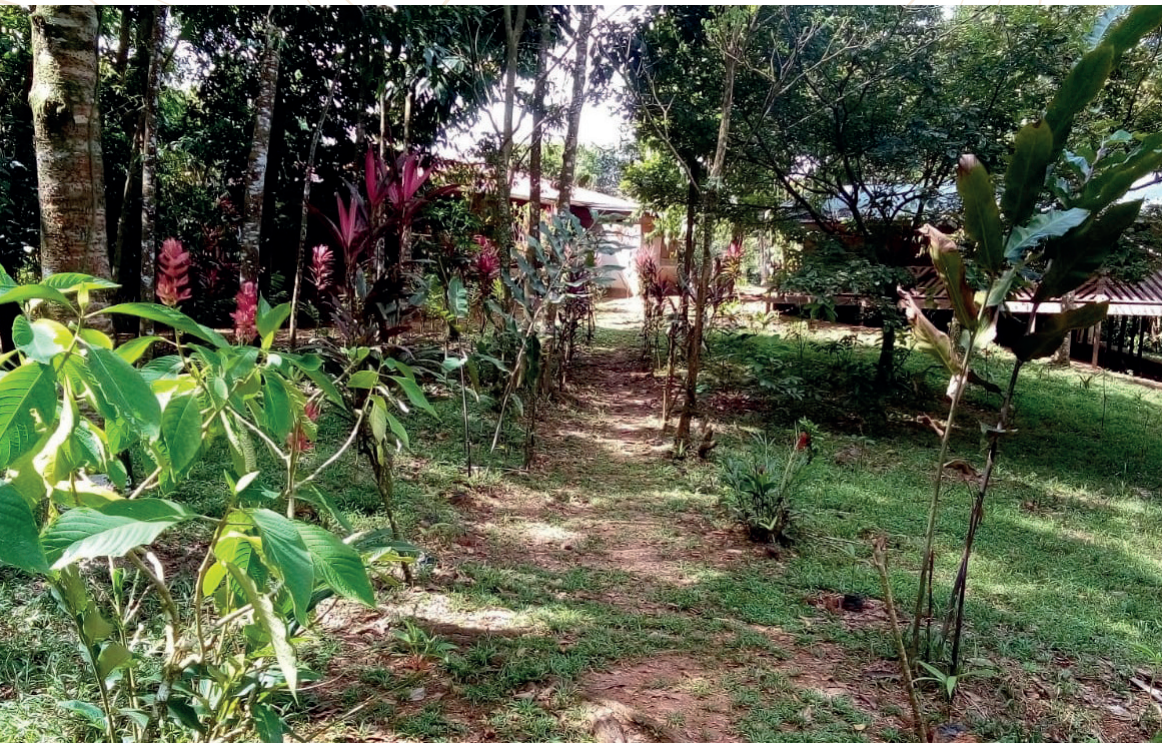

CAMINOS

- Transitable todo el año, afirmado suelto o ligero, dos vías
- Transitable todo el año, afirmado suelto o ligero, una vía
- - - Sendero, Vereda

LUGARES POBLADOS

- Poblado Urbano
- Comunidad Indígena

RELIEVE

- 🏞️ Curva de nivel
- 202 Elevación acotada
- ▲ Cota de nivelación

HIDROGRAFÍA

- 🌊 Pantano, Manglar
- 🌊 Río navegable
- 🌊 Río, Caño
- 🌊 Terreno sujeto a inundación

VEGETACIÓN

- 🌿 Bosque, Nipa

POLIGONAL

- Polígonos, Vértices

LÍMITES

- Municipal
- Comunidad Indígena
- Línea de 3 millas

AUTORIDADES

- Teodoro Jaimwe Mc.rea Williams, Presidente
- Alvin Carlos Mc.rea Bellis, 1er Vicepresidente
- Ernesto Leonardo Taylor Allen, 2do Vicepresidente
- Dalila Benazir Padilla Mc.rea, 1ra Secretaria
- Jorge Ariel Omier Ruiz, 2do Secretario
- Eduardo Solano Calero, Tesorero
- Alicia Angelina Mc.rea Ruiz, Fiscal
- Juan Lorenzo Martinez Humphris, 1er Vocal
- Maxine Sheidy Mc.rea Budier, 2do Vocal
- Jess Dean Mc.rea John, Miembro
- Roberto Wilson Billis, Miembro